



แผน-ผล การใช้จ่ายงบประมาณรายจ่าย ประจำปี๓๓๓๓๓๓๓๓ ๔ ปีงบประมาณ พ.ศ. ๒๕๖๕

สำนักสงเสริมศิลปวัฒนธรม มหาวิทยาลัยเชียงใหม

แผน-ผล การใช้จ่ายงบประมาณรายจ่าย ประจำปีงบประมาณ พ.ศ. 2565
สำนักส่งเสริมศิลปวัฒนธรรม มหาวิทยาลัยเชียงใหม่

แหล่งเงิน	แผน/ผล	งบบุคลากร	งบดำเนินงาน				งบดำเนินงาน	งบลงทุน		งบลงทุน	งบอุดหนุน		งบอุดหนุน	รวม	ร้อยละ
			ตอบแทน	ใช้สอย	วัสดุ	สาธารณฯ		ครุภัณฑ์	ที่ดิน สิ่งก่อสร้าง		ทั่วไป	เฉพาะกิจ			
งบแผ่นดิน	แผน	7,009,466.00	374,100.00			70,000.00	444,100.00							7,453,566.00	
	ผล	6,984,801.48	306,425.80			69,932.52	376,358.32							7,361,159.80	98.76
	คงเหลือ	24,664.52	67,674.20			67.48	67,741.68							92,406.20	1.24
รายได้ส่วนงาน	แผน		46,000.00	162,500.00	80,500.00		289,000.00				11,000.00		11,000.00	300,000.00	
	ผล		42,640.00	162,500.00	80,500.00		285,640.00				10,950.00		10,950.00	296,590.00	98.86
	คงเหลือ		3,360.00	-	-	-	3,360.00				50.00		50.00	3,410.00	1.14
รายได้ มข.	แผน	883,869.54	441,690.00	956,500.00		165,100.00	1,563,290.00	386,010.00	195,000.00	581,010.00	270,000.00	1,243,573.00	1,513,573.00	4,541,742.54	
	ผล	883,869.54	441,690.00	906,249.07		88,063.22	1,436,002.29	386,010.00	194,530.11	580,540.11	154,771.00	838,807.17	993,578.17	3,893,990.11	85.74
	คงเหลือ	-	-	50,250.93		77,036.78	127,287.71	-	469.89		115,229.00	404,765.83	519,994.83	647,282.54	14.25
รวม	แผน	7,893,335.54	861,790.00	1,119,000.00	80,500.00	235,100.00	2,296,390.00	386,010.00	195,000.00	581,010.00	281,000.00	1,243,573.00	1,524,573.00	12,295,308.54	
	ผล	7,868,671.02	790,755.80	1,068,749.07	80,500.00	157,995.74	2,098,000.61	386,010.00	194,530.11	580,540.11	165,721.00	838,807.17	1,004,528.17	11,551,739.91	93.95
		24,664.52	71,034.20	50,250.93	-	77,104.26	198,389.39	-	469.89		115,279.00	404,765.83		223,053.91	1.81

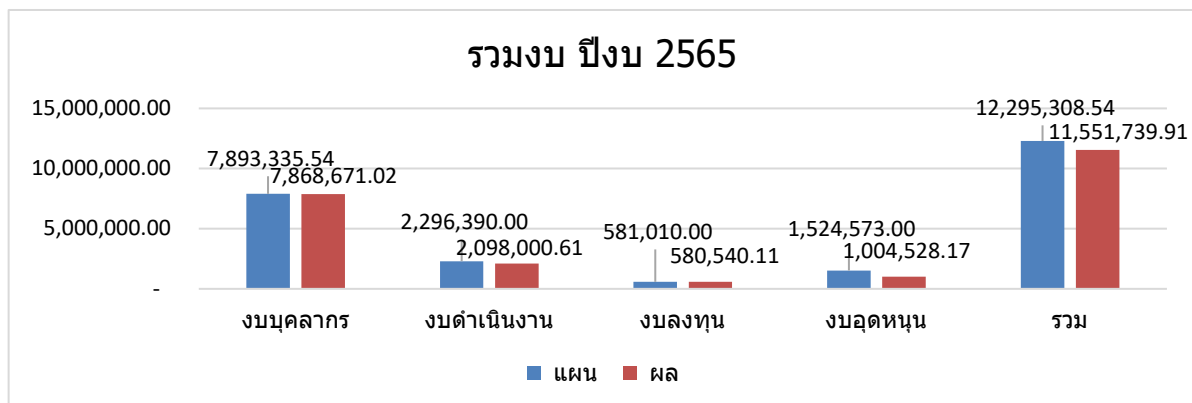
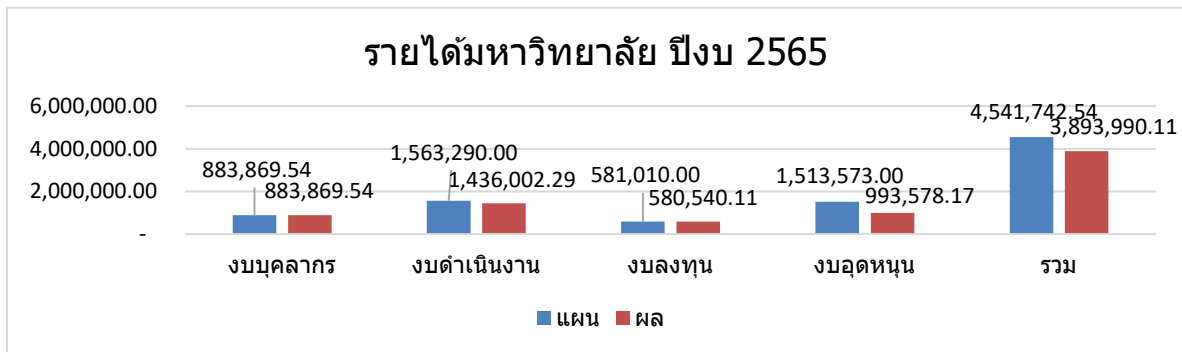
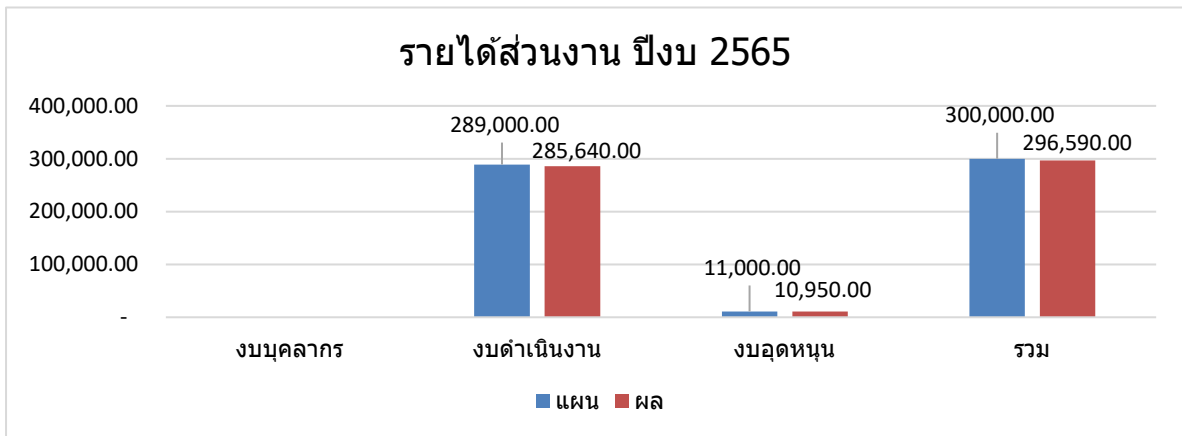
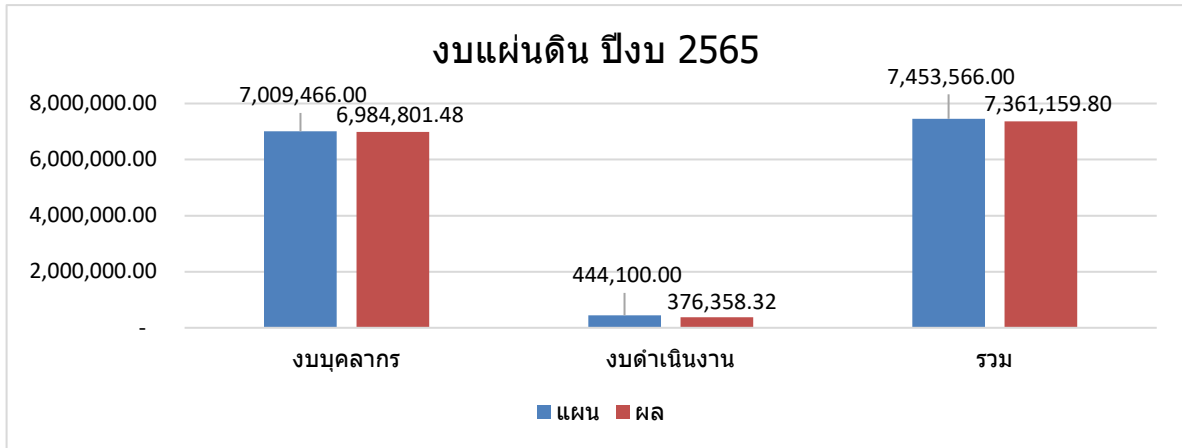

แผน-ผล การจ่ายงบประมาณแผ่นดิน ประจำปีงบประมาณ พ.ศ. 2565
สำนักส่งเสริมศิลปวัฒนธรรม มหาวิทยาลัยเชียงใหม่

ลำดับ	หมวดรายจ่าย	วงเงินต้นปี	โอนเข้า/ออก	รวมรับ	รวมจ่าย	คงเหลือ
	งบรายจ่ายประจำ	6,766,700.00	686,866.00	7,453,566.00	7,361,159.80	92,406.20
	แผนงานการศาสนา ศิลปะ วัฒนธรรม และสิ่งแวดล้อม	6,509,500.00	84,966.00	6,594,466.00	6,579,666.00	14,800.00
	งานทำนุบำรุงศาสนา ศิลปะ วัฒนธรรม และสิ่งแวดล้อม	6,509,500.00		6,509,500.00	6,579,666.00	(70,166.00)
	กองทุนทำนุบำรุงศิลปะ วัฒนธรรม	6,509,500.00		6,509,500.00	6,579,666.00	(70,166.00)
	งบเงินอุดหนุน: 651E099819-1E070	6,509,500.00		6,509,500.00	6,579,666.00	(70,166.00)
	อุดหนุนเงินเดือนพนักงาน	6,375,100.00	84,966.00	6,460,066.00	6,445,266.00	14,800.00
1	เงินเดือนพนักงานมหาวิทยาลัย (D, E)	4,675,000.00	89,966.00	4,764,966.00	4,750,050.00	14,916.00
	โอนเงินเดือนพนักงาน D,E คัดมหาวิทยาลัย		(5,000.00)	(5,000.00)	-	(5,000.00)
2	เงินเดือนข้าราชการปรับเปลี่ยน (A, B)	1,658,100.00		1,658,100.00	1,653,216.00	4,884.00
3	เงินค่าตอบแทนรายเดือนตำแหน่งวิชาการ สำหรับข้าราชการปรับเปลี่ยนสภาพ: เลขานการสำนัก	42,000.00		42,000.00	42,000.00	-
	งบดำเนินงาน	134,400.00	-	134,400.00	134,400.00	-
	ค่าตอบแทน: 651E099817-00070	134,400.00	-	134,400.00	134,400.00	-
4	เงินประจำตำแหน่งประเภทผู้บริหารไม่มีวาระ : เลขานการ	67,200.00		67,200.00	67,200.00	-
5	เงินค่าตอบแทนรายเดือน (ผู้บริหารที่ไม่มีวาระ): เลขานการ	67,200.00		67,200.00	67,200.00	-
	แผนงานบริหารมหาวิทยาลัย	257,200.00	601,900.00	859,100.00	781,493.80	77,606.20
	งานบริหารทั่วไป	257,200.00	601,900.00	859,100.00	781,493.80	77,606.20
	กองทุนทั่วไป	257,200.00	601,900.00	859,100.00	781,493.80	77,606.20
	งบดำเนินงาน	257,200.00	52,500.00	257,200.00	241,958.32	15,241.68
	ค่าสาธารณูปโภค: 6512299618-00010	70,000.00	-	70,000.00	69,932.52	67.48
6	ค่าไฟฟ้า	60,000.00		60,000.00	58,759.04	1,240.96
7	ค่าน้ำประปา	8,000.00		8,000.00	9,504.00	(1,504.00)
8	ค่าโทรศัพท์	2,000.00		2,000.00	1,669.48	330.52
	ค่าตอบแทน: 651E099617-00010	187,200.00	52,500.00	239,700.00	172,025.80	67,674.20
9	เงินประจำตำแหน่งประเภทผู้บริหารที่มีวาระ: รอง ผอ.	187,200.00	(67,500.00)	119,700.00	54,735.48	64,964.52
10	ค่าตอบแทนผู้บริหารที่มีวาระ (ผู้อำนวยการสำนัก) [โอนเข้า 21 ต.ค. 64]		120,000.00	120,000.00	117,290.32	2,709.68
	งบอุดหนุน	-	549,400.00	549,400.00	539,535.48	9,864.52
	อุดหนุนเงินเดือน: 651E0996191E010	-	549,400.00	549,400.00	539,535.48	9,864.52
11	ค่าตอบแทนผู้บริหารที่มีวาระ (ผู้อำนวยการ) [โอนเข้า 2 พ.ย. 64]		559,100.00	559,100.00	539,535.48	19,564.52
	โอนคืนกองแผนงาน		(9,700.00)	(9,700.00)	-	(9,700.00)
	รวม	6,766,700.00	686,866.00	7,453,566.00	7,361,159.80	92,406.20

แผน-ผล การใช้จ่ายงบประมาณเงินรายได้ส่วนงาน ประจำปีงบประมาณ พ.ศ. 2565
สำนักส่งเสริมศิลปวัฒนธรรม มหาวิทยาลัยเชียงใหม่

ลำดับ	หมวดรายจ่าย	วงเงินต้นปี	โอนเข้า/ออก	รวมรับ	รวมจ่าย	คงเหลือ
	งบรายจ่ายประจำ	300,000.00	-	300,000.00	296,590.00	3,410.00
	แผนงานบริหารมหาวิทยาลัย	300,000.00	-	300,000.00	296,590.00	3,410.00
	งานบริหารทั่วไป	300,000.00	-	300,000.00	296,590.00	3,410.00
	กองทุนทั่วไป	300,000.00	-	300,000.00	296,590.00	3,410.00
	งบดำเนินงาน	289,000.00	-	289,000.00	285,640.00	3,360.00
	ค่าตอบแทน [652539961700010]	46,000.00	-	46,000.00	42,640.00	3,360.00
1	ค่าอาหารทำการนอกเวลา	4,000.00		4,000.00	4,000.00	-
2	ค่าตอบแทนการปฏิบัติงานนอกเวลาทำการปกติ (จัดบริการซ่อมรถ)	42,000.00		42,000.00	38,640.00	3,360.00
	ค่าใช้จ่ายสอย [652539961700010]	162,500.00	-	162,500.00	162,500.00	-
3	ค่าเดินทางไปราชการ (เบี้ยเลี้ยง ที่พัก และยานพาหนะ)	5,000.00		5,000.00	5,000.00	-
4	ค่าซ่อมแซมยานพาหนะและขนส่ง	5,000.00		5,000.00	5,000.00	-
5	ค่าซ่อมแซมครุภัณฑ์/สิ่งก่อสร้าง	10,000.00		10,000.00	10,000.00	-
6	ค่าแสดงความยินดีกับสื่อ	1,500.00		1,500.00	1,500.00	-
7	ค่าประชาสัมพันธ์กิจกรรมสำนักฯ (รวมป้ายต่างๆ)	10,000.00		10,000.00	10,000.00	-
8	ค่าปรับปรุงซ่อมแซมอาคาร	20,000.00		20,000.00	20,000.00	-
9	ค่าจัดกิจกรรม Happy CPAC	3,000.00		3,000.00	3,000.00	-
10	ค่าจัดพิธีกรีน มช.	2,000.00		2,000.00	2,000.00	-
11	ค่าจัดพิธีทำบุญวันขึ้นปีใหม่สำนักฯ	10,000.00		10,000.00	10,000.00	-
12	ค่าเลี้ยงรับรองและพิธีการ (คумыอด)	20,000.00		20,000.00	20,000.00	-
13	ค่าจัดพิธีทำบุญวันคล้ายวันสถาปนา	6,000.00		6,000.00	6,000.00	-
14	ค่าจัดพิธีทำบุญวันคล้ายวันสถาปนา	10,000.00		10,000.00	10,000.00	-
15	ค่าจัดพิธีทำบุญเมืองเชียงใหม่	2,000.00		2,000.00	2,000.00	-
16	ค่าจัดพิธีทำบุญวันคล้ายวันสถาปนา	30,000.00		30,000.00	30,000.00	-
17	ค่าใช้จ่ายพัฒนาบุคลากร			-	-	-
18	การซ่อมแผนฉุกเฉิน ประจำปี 2565	10,000.00		10,000.00	10,000.00	-
19	สำนักงานสีเขียว (Green Office)	5,000.00		5,000.00	5,000.00	-
20	กิจกรรม Facebook Live	13,000.00		13,000.00	13,000.00	-
	ค่าวัสดุ [642539961700010]	80,500.00	-	80,500.00	80,500.00	-
21	วัสดุสำนักงาน	30,000.00		30,000.00	30,000.00	-
22	วัสดุคอมพิวเตอร์ (รวมโปรแกรมป้องกันไวรัส ITSC)	30,000.00		30,000.00	30,000.00	-
23	วัสดุงานบ้านงานครัว	10,000.00		10,000.00	10,000.00	-
24	วัสดุเชื้อเพลิงและหล่อลื่น	6,000.00		6,000.00	6,000.00	-
25	วัสดุไฟฟ้าและวิทยุ	4,500.00		4,500.00	4,500.00	-
	งบเงินอุดหนุน	11,000.00	-	11,000.00	10,950.00	50.00
	เงินอุดหนุนทั่วไป	11,000.00	-	11,000.00	10,950.00	50.00
26	โครงการมอบรางวัลบุคลากรดีเด่นประจำปี [652539961C00110]	11,000.00		11,000.00	10,950.00	50.00
	รวม	300,000.00	-	300,000.00	296,590.00	3,410.00

แผน-ผล การใช้จ่ายงบประมาณเงินรายได้มหาวิทยาลัย ประจำปีงบประมาณ พ.ศ. 2565
สำนักส่งเสริมศิลปวัฒนธรรม มหาวิทยาลัยเชียงใหม่

ลำดับ	หมวดรายจ่าย	วงเงินต้นปี	โอนเข้า/ออก	รวมรับ	รวมจ่าย	คงเหลือ
	งบรายจ่ายประจำ	4,049,300.00	444,442.54	4,493,742.54	3,848,464.98	645,277.56
	แผนงานการศาสนา ศิลปะ วัฒนธรรม และสิ่งแวดล้อม	1,573,700.00	170,828.00	1,744,528.00	1,226,565.15	517,962.85
	งานทำนุบำรุงศาสนา ศิลปะ วัฒนธรรม และสิ่งแวดล้อม	1,573,700.00	170,828.00	1,744,528.00	1,226,565.15	517,962.85
	กองทุนสินทรัพย์ถาวร	195,000.00	-	195,000.00	194,530.11	469.89
	งบลงทุน	195,000.00	-	195,000.00	194,530.11	469.89
	ค่าที่ดินและสิ่งก่อสร้าง	195,000.00	-	195,000.00	194,530.11	469.89
1	โครงการพัฒนาและบำรุงรักษาภูมิทัศน์ สำนักฯ [652539981B00060]	45,000.00		45,000.00	44,927.21	72.79
2	โครงการบำรุงรักษาพิพิธภัณฑ์เรือนโบราณ ล้านนา มช. [652539981B00060]	150,000.00		150,000.00	149,602.90	397.10
	กองทุนทำนุบำรุงศาสนา ศิลปะ วัฒนธรรม และสิ่งแวดล้อม	1,378,700.00	170,828.00	1,549,528.00	1,032,035.04	517,492.96
	งบบุคลากร	227,100.00	6,855.00	233,955.00	233,955.00	-
3	พนักงานมหาวิทยาลัย (งบแผ่นดิน) [652539981400070]	227,100.00	6,855.00	233,955.00	233,955.00	-
	งบเงินอุดหนุน	1,151,600.00	163,973.00	1,315,573.00	798,080.04	517,492.96
	เงินอุดหนุนทั่วไป	120,000.00	-	120,000.00	4,798.00	115,202.00
4	โครงการจัดพิมพ์วารสารรวมพยอม ปีที่ 24 [652539981C00170]	120,000.00		120,000.00	4,798.00	115,202.00
	เงินอุดหนุนเฉพาะกิจ	1,031,600.00	163,973.00	1,195,573.00	793,282.04	402,290.96
5	โครงการส่งเสริมประเพณีลอยกระทง ประจำปี 2564 [652539981C00170]	485,000.00		485,000.00	485,000.00	-
6	โครงการส่งเสริมประเพณีลอยกระทงประจำปี 2564 [652539981D00170] : โอนเข้า 16 พ.ย. 64		135,000.00	135,000.00	135,000.00	-
7	โครงการส่งเสริมประเพณีลอยกระทงประจำปี 2564 [652539981D00170] : โอนเข้า 7 ม.ค. 65		28,973.00	28,973.00	28,972.04	0.96
8	โครงการส่งเสริมประเพณีสงกรานต์ ประจำปี 2565 [652539981D00270]	241,600.00		241,600.00	-	241,600.00
9	โครงการทำบุญตักบาตรเทโวโรหณะ [652539981D00370]	40,000.00		40,000.00	-	40,000.00
10	โครงการปฏิบัติเนื่องในวันพ่อแห่งชาติและวันแม่แห่งชาติ [652539981D00470]	100,000.00		100,000.00	50,000.00	50,000.00
11	โครงการหล่อเทียนและสมโภชเทียนเนื่องในวันเข้าพรรษา [652539981D00570]	25,000.00		25,000.00	24,988.00	12.00
12	โครงการทำบุญตักบาตรเนื่องในวันขึ้นปีใหม่ มช. [652539981D00670]	20,000.00		20,000.00	-	20,000.00
13	โครงการอบรมวิธีสืบสารกรรมฐาน [652539981D00770]	50,000.00		50,000.00	-	50,000.00
14	โครงการส่งเสริมวันสำคัญทางพระพุทธศาสนา [652539981D00870]	70,000.00		70,000.00	69,322.00	678.00
	แผนงานบริหารมหาวิทยาลัย	2,475,600.00	273,614.54	2,749,214.54	2,621,899.83	127,314.71
	งานบริหารทั่วไป	2,475,600.00	273,614.54	2,749,214.54	2,621,899.83	127,314.71
	กองทุนทั่วไป	2,273,100.00	13,780.50	2,286,880.50	2,164,481.79	122,398.71
	งบบุคลากร	634,300.00	15,614.54	649,914.54	649,914.54	-
	พนักงานมหาวิทยาลัยชั่วคราว (พนักงานส่วนงาน) [642539961100010]	634,300.00	15,614.54	649,914.54	649,914.54	-

ลำดับ	หมวดรายจ่าย	วงเงินต้นปี	โอนเข้า/ออก	รวมรับ	รวมจ่าย	คงเหลือ
15	ค่าจ้างพนักงานส่วนงาน (ลูกจ้างชั่วคราว) 3 อัตรา	577,700.00	15,614.54	593,314.54	599,498.61	(6,184.07)
16	สมทบเงินประกันสังคม (พนักงานมหาวิทยาลัยและพนักงานส่วนงาน (ลูกจ้างชั่วคราว))	26,500.00		26,500.00	19,241.00	7,259.00
17	สมทบเงินสะสมพนักงานมหาวิทยาลัย/สมทบกองทุนสำรองเลี้ยงชีพ	28,900.00		28,900.00	29,974.93	(1,074.93)
18	สมทบกองทุนเงินทดแทน	1,200.00		1,200.00	1,200.00	-
	งบดำเนินงาน	1,518,800.00	(31,834.04)	1,486,965.96	1,364,594.25	122,371.71
	ค่าตอบแทน [652539961700010]	467,200.00	(25,510.00)	441,690.00	441,690.00	-
19	ค่าตอบแทนผู้บริหารมหาวิทยาลัยแบบเหมาจ่าย: ผู้อำนวยการ (11 เดือน x 84,000 บาท x 20%)	174,600.00		174,600.00	164,206.45	10,393.55
20	เงินประจำตำแหน่งผู้บริหาร: ผู้อำนวยการ (1 เดือน x 10,000 บาท)	10,000.00		10,000.00	-	10,000.00
21	เงินประจำตำแหน่งผู้บริหาร: รองผู้อำนวยการ (12 เดือน x 5,600 บาท)	67,200.00		67,200.00	62,083.55	5,116.45
22	ค่าตอบแทนประจำตำแหน่งผู้บริหาร: เลขานุการสำนัก (3,500 บาท x 12 เดือน)	42,000.00		42,000.00	42,000.00	-
23	ค่าตอบแทนการปฏิบัติงานบริหารของตำแหน่งผู้บริหารระดับต้น: หัวหน้าฝ่าย/งาน (3 คน x 2,500 บาท x 12 เดือน)	90,000.00		90,000.00	90,000.00	-
24	ค่าเบี้ยประชุมคณะกรรมการผู้อำนวยการ (4 ครั้ง x 12,000 บาท)	48,000.00		48,000.00	48,000.00	-
25	ค่าเบี้ยประชุมคณะกรรมการบริหาร (12 ครั้ง x 1,950 บาท)	23,400.00		23,400.00	23,400.00	-
26	ค่าตอบแทนคณะกรรมการตรวจประเมิน CMU-EdPEx	12,000.00		12,000.00	12,000.00	-
27	โอนงบไปเบิกจ่ายค่าครุภัณฑ์ฯ		(25,510.00)	(25,510.00)	-	(25,510.00)
	ค่าใช้จ่าย [652539961700010]	850,000.00	30,175.96	880,175.96	834,841.03	45,334.93
28	ค่าเช่าเครื่องถ่ายเอกสาร (4,000 บาท x 12 เดือน)	48,000.00		48,000.00	48,000.00	-
29	ค่าถ่ายเอกสาร (ทั้งปี)	70,000.00		70,000.00	70,000.00	-
30	ค่าจ้างเหมาทำความสะอาดพิพิธภัณฑ์ฯ	102,000.00	32,400.00	134,400.00	123,200.00	11,200.00
31	ค่าจ้างเจ้าหน้าที่รักษาความปลอดภัย	600,000.00	(226,000.00)	374,000.00	340,000.00	34,000.00
32	ค่าใช้จ่ายการพัฒนาผู้บริหาร (สัมมนาผู้บริหาร มข.)	30,000.00		30,000.00	30,000.00	-
33	ค่าใช้จ่ายอื่นๆ			-		-
34	ค่าประกันอัคคีภัยอาคาร (อาคารสำนักงานและเรือนทรงอาณานิคมคิวรีโปล์)		17,619.00	17,619.00	17,619.00	-
35	ค่าจัดพิธีมหิดลประดิษฐ์ผู้อำนวยการ/รองผู้อำนวยการ		15,000.00	15,000.00	15,000.00	-
36	ค่าจัดพิธีมหิดลประดิษฐ์เลขานุการ		15,000.00	15,000.00	15,000.00	-
37	ทาสีจุดบริการข้อมูล		30,000.00	30,000.00	30,000.00	-
38	ค่าตัดแต่งต้นไม้/กิ่งไม้		25,000.00	25,000.00	25,000.00	-
39	การเสนอรับรางวัล Museum Thailand Awards 2022		5,000.00	5,000.00	5,000.00	-
40	ค่าโฆษณาในสื่อออนไลน์ (Facebook Ad., Line@)		5,793.00	5,793.00	5,793.00	-
41	ค่าปรับปรุงสวนข้างเขื่อน		29,710.00	29,710.00	29,710.00	-
42	ค่าใช้จ่ายอื่นๆ (ที่ไม่มี งบป.รองรับ)		50,478.00	50,478.00	64,595.03	(14,117.03)
43	โอนงบไปสินทรัพย์ถาวร(ทำที่จอดรถ)		(22,248.04)	(22,248.04)		

ลำดับ	หมวดรายจ่าย	วงเงินต้นปี	โอนเข้า/ออก	รวมรับ	รวมจ่าย	คงเหลือ
44	ค่าใช้จ่ายอื่น ๆ (ค่าจ้างเหมาซ่อมหลังคา) (รับโอนจากกองทุนสิทธิการ รับโอนจากหมวดค่าสาธารณูปโภค		15,924.00	15,924.00	15,924.00	-
			36,500.00	36,500.00	-	36,500.00
	ค่าสาธารณูปโภค [652539961700010]	201,600.00	(36,500.00)	165,100.00	88,063.22	77,036.78
45	ค่าไฟฟ้า	150,000.00		150,000.00	57,231.93	92,768.07
46	ค่าประปา	24,000.00		24,000.00	15,426.00	8,574.00
47	ค่าโทรศัพท์	21,600.00		21,600.00	12,834.29	8,765.71
48	ค่าไปรษณีย์	6,000.00		6,000.00	2,571.00	3,429.00
	โอนงบประมาณไปเบิกจ่ายหมวดค่าใช้จ่าย		(36,500.00)	(36,500.00)	-	(36,500.00)
	งบเงินอุดหนุน	120,000.00	30,000.00	150,000.00	149,973.00	27.00
	เงินอุดหนุนทั่วไป	120,000.00	30,000.00	150,000.00	149,973.00	27.00
49	โครงการมอบรางวัลภูมิแผ่นดิน ปีนล้านนา มช. [652539961C00210] กองทุนสิทธิการ	120,000.00	30,000.00	150,000.00	149,973.00	27.00
		202,500.00	259,834.04	462,334.04	457,418.04	4,916.00
	งบดำเนินงาน	70,000.00	6,324.04	76,324.04	71,408.04	4,916.00
	ค่าใช้จ่าย [652539961700060]	70,000.00	6,324.04	76,324.04	71,408.04	4,916.00
50	ค่าจ้างเหมากำจัดปลวก	70,000.00		70,000.00	49,160.00	20,840.00
51	รับโอนจากหมวดใช้สอยค่าจ้างเหมาทำที่ จอดรถ		22,248.04	22,248.04	22,248.04	-
52	ค่าใช้จ่ายอื่น ๆ (ค่าจ้างเหมาซ่อมหลังคา) (โอนออกไปกองทุนทั่วไป)		(15,924.00)	(15,924.00)	-	(15,924.00)
	งบลงทุน	132,500.00	253,510.00	386,010.00	386,010.00	-
	ค่าครุภัณฑ์ [652539961A00060]	132,500.00	253,510.00	386,010.00	386,010.00	-
53	เครื่องสำรองไฟฟ้า ขนาด 800 VA (13 เครื่อง x 2,500 บาท)	32,500.00		32,500.00	25,870.00	6,630.00
54	กล้องถ่ายภาพ ระบบดีจิตอล แบบมิลเลอเลส (พร้อมชุดอุปกรณ์) (1 ชุด)	47,000.00		47,000.00	46,460.00	540.00
55	ไมโครโฟนไร้สายชนิดมือถือพร้อมเครื่องรับ สัญญาณ (1 ชุด x 25,000 บาท)	25,000.00		25,000.00	19,900.00	5,100.00
56	เครื่องฟอกอากาศ (4 ตัว x 5,000 บาท)	20,000.00		20,000.00	17,160.00	2,840.00
57	ถังดับเพลิงชนิดคาร์บอนไดออกไซด์ CO2 (4 ชุด x 2,000 บาท)	8,000.00		8,000.00	8,000.00	-
58	เครื่องคอมพิวเตอร์สำหรับงานประมวลผล แบบที่ 2 (จอแสดงภาพขนาดไม่น้อยกว่า 19 นิ้ว) [1 เครื่อง x 30,000 บาท]		30,000.00	30,000.00	30,000.00	-
59	เครื่องคอมพิวเตอร์สำหรับงานสำนักงาน (จอภาพแสดงภาพขนาดไม่น้อยกว่า 19 นิ้ว) [9 เครื่อง x 22,000 บาท]		198,000.00	198,000.00	198,000.00	-
60	เครื่องปรับอากาศ			-	13,250.00	(13,250.00)
61	เครื่องทำน้ำเย็น 2 เครื่อง (รับโอนจากค่าใช้จ่าย สอย)		7,900.00	7,900.00	9,760.00	(1,860.00)
62	เครื่องต้มกาแฟ 2 เครื่อง (รับโอนจากค่าใช้จ่าย สอย)		4,540.00	4,540.00	4,540.00	-
63	รถเข็น 2 คัน (รับโอนจากค่าใช้จ่ายสอย)		9,000.00	9,000.00	9,000.00	-
64	โทรทัศน์ 3 อัน (รับโอนจากค่าใช้จ่ายสอย)		4,070.00	4,070.00	4,070.00	-
	ย.8 : บริหารจัดการเชิงบูรณาการ (Human Capital (พัฒนาอาจารย์และ บุคลากร, ทุนการศึกษา ป.เอก))	48,000.00	-	48,000.00	45,525.13	2,474.87
	แผนงานการเรียนรู้การสอน	48,000.00	-	48,000.00	45,525.13	2,474.87
	งานสนับสนุนการจัดการศึกษา	48,000.00	-	48,000.00	45,525.13	2,474.87
	กิจกรรมพัฒนาบุคลากร	48,000.00	-	48,000.00	45,525.13	2,474.87
	กองทุนอื่น	48,000.00	-	48,000.00	45,525.13	2,474.87
	กองทุนพัฒนาบุคลากร	48,000.00	-	48,000.00	45,525.13	2,474.87

ลำดับ	หมวดรายจ่าย	วงเงินต้นปี	โอนเข้า/ออก	รวมรับ	รวมจ่าย	คงเหลือ
	งบเงินอุดหนุน	48,000.00	-	48,000.00	45,525.13	2,474.87
	เงินอุดหนุนเฉพาะกิจ	48,000.00	-	48,000.00	45,525.13	2,474.87
65	โครงการสัมมนาเพื่อพัฒนาองค์กรสำนักฯ [642538104D001A0]	48,000.00		48,000.00	45,525.13	2,474.87
	รวม	4,097,300.00	444,442.54	4,541,742.54	3,893,990.11	647,752.43

แผนการใช้จ่ายเงินก้อนเหลือมปี จากเงินรายได้มหาวิทยาลัย ประจำปีงบประมาณ พ.ศ. 2564
สำนักส่งเสริมศิลปวัฒนธรรม มหาวิทยาลัยเชียงใหม่

ลำดับ	หมวดรายจ่าย	เงินก้อน เหลือมปี	เบิกจ่าย	คงเหลือ
	งบรายจ่ายประจำ	10,000.00	10,000.00	-
	แผนงานบริหารทั่วไป	10,000.00	10,000.00	-
	งานบริหารทั่วไป	10,000.00	10,000.00	-
	กองทุนทั่วไป	10,000.00	10,000.00	-
	งบดำเนินงาน	10,000.00	10,000.00	-
	ค่าตอบแทน	1,680.00	1,680.00	-
1	ค่าล่วงเวลาทำงาน (จัดบริการข้อมูล)	1,680.00	1,680.00	-
	ค่าใช้จ่ายสอย	8,320.00	8,320.00	-
2	ค่าจ้างเหมาทำความสะอาดพิพิธภัณฑ์	8,320.00	8,320.00	-
	แผนงานการศาสนา ศิลปะ วัฒนธรรม และสิ่งแวดล้อม	470,000.00	440,000.00	30,000.00
	งานทำนุบำรุงศาสนา ศิลปะ วัฒนธรรม และสิ่งแวดล้อม	470,000.00	440,000.00	30,000.00
	กองทุนทำนุบำรุงศิลปวัฒนธรรม	470,000.00	440,000.00	30,000.00
	งบเงินอุดหนุน	470,000.00	440,000.00	30,000.00
	เงินอุดหนุนทั่วไป	470,000.00	440,000.00	30,000.00
3	โครงการจัดทำและพิมพ์หนังสือพิพิธภัณฑ์เรือนโบราณล้านนา มช. (เรือนโบราณลุ่มแม่น้ำปิง) [64-25-39-98-1-C-0-02-70]	410,000.00	380,000.00	30,000.00
4	โครงการจัดพิมพ์วารสารรวมพยอม ปีที่ 23 [64-25-39-98-1-C-0-01-70]	60,000.00	60,000.00	-
	ยุทธศาสตร์เชิงรุกที่ 3 : ล้านนาสร้างสรรค์	939,000.00	797,140.00	141,860.00
	แผนงานการศาสนา ศิลปะ วัฒนธรรม และสิ่งแวดล้อม	939,000.00	797,140.00	141,860.00
	งานทำนุบำรุงศาสนา ศิลปะ วัฒนธรรม และสิ่งแวดล้อม	939,000.00	797,140.00	141,860.00
	กองทุนทำนุบำรุงศิลปวัฒนธรรม	939,000.00	797,140.00	141,860.00
	งบเงินอุดหนุน	939,000.00	797,140.00	141,860.00
	เงินอุดหนุนทั่วไป	939,000.00	797,140.00	141,860.00
5	โครงการอบรมหลักสูตรระยะสั้นวัฒนธรรมอาหารล้านนาสู่สากล [62-2-53-31-81-C-0-01-00]	410,000.00	358,400.00	51,600.00
6	โครงการสอนอักษรธรรมล้านนาผ่านออนไลน์ [62-2-53-31-81-C-0-02-00]	129,000.00	129,000.00	-
7	โครงการพิพิธภัณฑ์มีชีวิต การเรียนรู้วิถีชีวิตล้านนา "ผ้าและเทศกาลชาติพันธุ์" [62-2-53-31-81-C-0-03-00]	400,000.00	309,740.00	90,260.00
	รวม	1,419,000.00	1,247,140.00	171,860.00