



แผน-ผล การใช้จ่ายงบประมาณรายจ่าย ประจำปีไตรมาสถที่ 4 ปีงบประมาณ พ.ศ. 2565

สำนักส่งเสริมศิลปวัฒนธรรม มหาวิทยาลัยเชียงใหม่

แผน-ผล การใช้จ่ายงบประมาณรายจ่าย ประจำปีงบประมาณ พ.ศ. 2565
สำนักส่งเสริมศิลปวัฒนธรรม มหาวิทยาลัยเชียงใหม่

แหล่งเงิน	แผน/ผล	งบบุคลากร	งบดำเนินงาน				งบดำเนินงาน	งบลงทุน		งบลงทุน	งบอุดหนุน		งบอุดหนุน	รวม	ร้อยละ
			ตอบแทน	ใช้สอย	วัสดุ	สาธารณฯ		ครุภัณฑ์	ที่ดิน สิ่งก่อสร้าง		ทั่วไป	เฉพาะกิจ			
งบแผ่นดิน	แผน	7,009,466.00	374,100.00			70,000.00	444,100.00						7,453,566.00		
	ผล	6,984,801.48	306,425.80			69,932.52	376,358.32						7,361,159.80	98.76	
	คงเหลือ	24,664.52	67,674.20			67.48	67,741.68						92,406.20	1.24	
รายได้ส่วนงาน	แผน		46,000.00	162,500.00	80,500.00		289,000.00				11,000.00		11,000.00	300,000.00	
	ผล		42,640.00	162,500.00	80,500.00		285,640.00				10,950.00		10,950.00	296,590.00	
	คงเหลือ		3,360.00	-	-	-	3,360.00				50.00		50.00	3,410.00	
รายได้ มข.	แผน	883,869.54	441,690.00	956,500.00		165,100.00	1,563,290.00	386,010.00	195,000.00	581,010.00	270,000.00	1,243,573.00	1,513,573.00	4,541,742.54	
	ผล	883,869.54	441,690.00	906,249.07		88,063.22	1,436,002.29	386,010.00	194,530.11	580,540.11	154,771.00	838,807.17	993,578.17	3,893,990.11	
	คงเหลือ	-	-	50,250.93		77,036.78	127,287.71	-	469.89		115,229.00	404,765.83	519,994.83	647,282.54	
รวม	แผน	7,893,335.54	861,790.00	1,119,000.00	80,500.00	235,100.00	2,296,390.00	386,010.00	195,000.00	581,010.00	281,000.00	1,243,573.00	1,524,573.00	12,295,308.54	
	ผล	7,868,671.02	790,755.80	1,068,749.07	80,500.00	157,995.74	2,098,000.61	386,010.00	194,530.11	580,540.11	165,721.00	838,807.17	1,004,528.17	11,551,739.91	
		24,664.52	71,034.20	50,250.93	-	77,104.26	198,389.39	-	469.89		115,279.00	404,765.83		223,053.91	

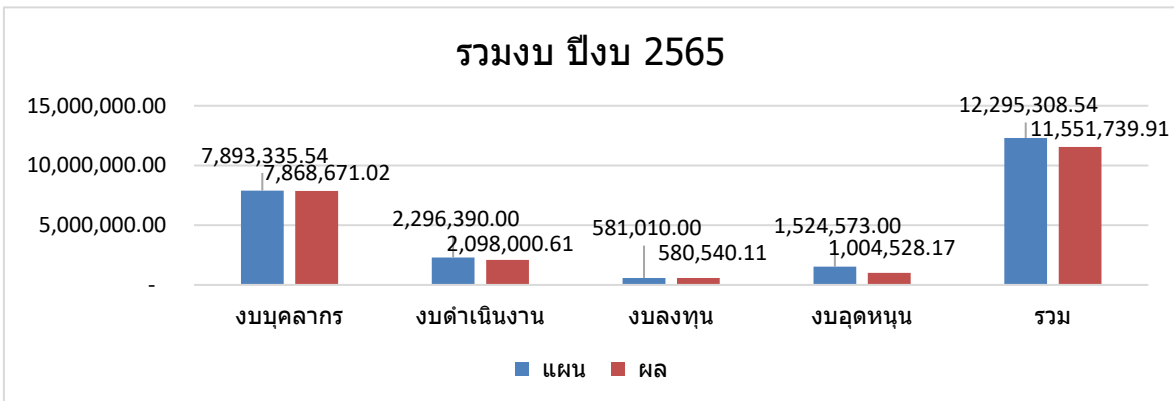
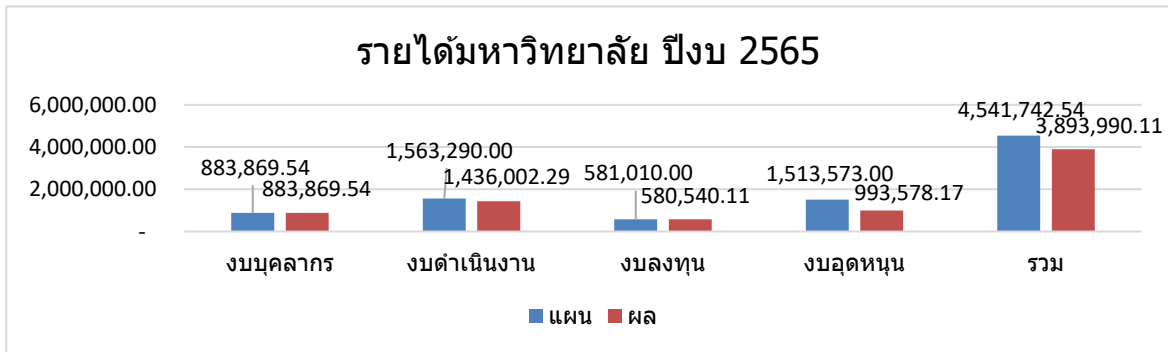
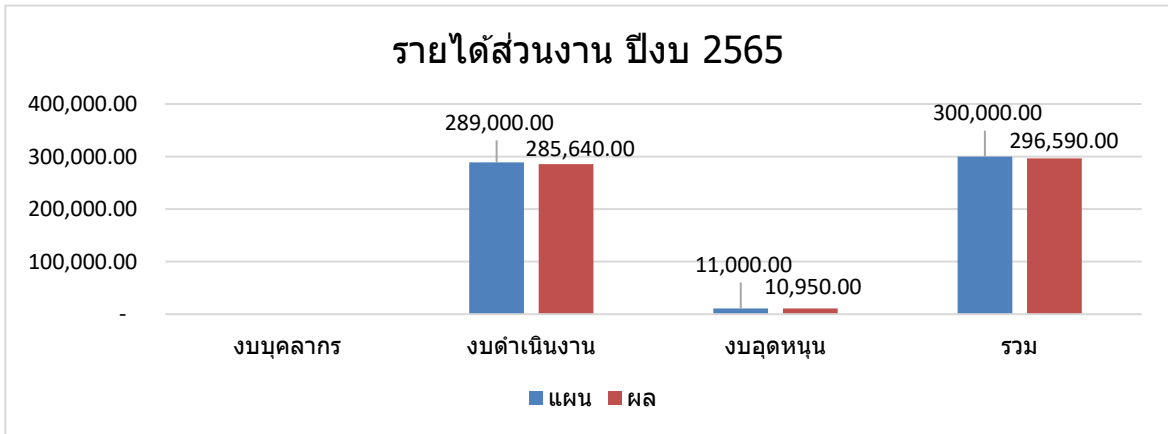
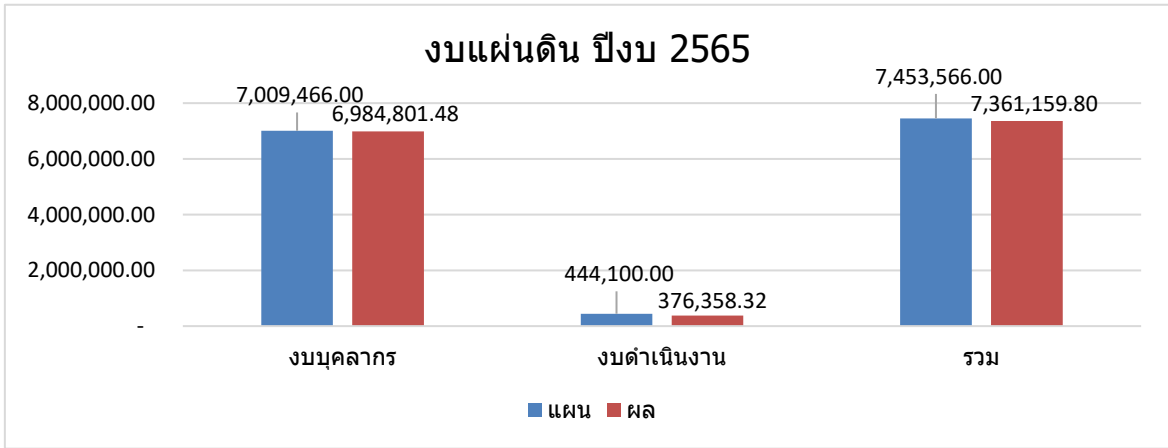

แผน-ผล การจ่ายงบประมาณแผ่นดิน ประจำปีงบประมาณ พ.ศ. 2565
สำนักส่งเสริมศิลปวัฒนธรรม มหาวิทยาลัยเชียงใหม่

ลำดับ	หมวดรายจ่าย	วงเงินต้นปี	โอนเข้า/ออก	รวมรับ	รวมจ่าย	คงเหลือ
	งบรายจ่ายประจำ	6,766,700.00	686,866.00	7,453,566.00	7,361,159.80	92,406.20
	แผนงานการศาสนา ศิลปะ วัฒนธรรม	6,509,500.00	84,966.00	6,594,466.00	6,579,666.00	14,800.00
	งานทำนุบำรุงศาสนา ศิลปะ วัฒนธรรม	6,509,500.00		6,509,500.00	6,579,666.00	(70,166.00)
	กองทุนทำนุบำรุงศิลปะ วัฒนธรรม	6,509,500.00		6,509,500.00	6,579,666.00	(70,166.00)
	งบเงินอุดหนุน: 651E099819-1E070	6,509,500.00		6,509,500.00	6,579,666.00	(70,166.00)
	อุดหนุนเงินเดือนพนักงาน	6,375,100.00	84,966.00	6,460,066.00	6,445,266.00	14,800.00
1	เงินเดือนพนักงานมหาวิทยาลัย (D, E)	4,675,000.00	89,966.00	4,764,966.00	4,750,050.00	14,916.00
	โอนเงินเดือนพนักงาน D,E คัดมหาวิทยาลัย		(5,000.00)	(5,000.00)	-	(5,000.00)
2	เงินเดือนข้าราชการปรับเปลี่ยน (A, B)	1,658,100.00		1,658,100.00	1,653,216.00	4,884.00
3	เงินค่าตอบแทนรายเดือนตำแหน่งวิชาการ สำหรับข้าราชการปรับเปลี่ยนสภาพ: เลขานการสำนัก งบดำเนินงาน	42,000.00		42,000.00	42,000.00	-
	ค่าตอบแทน: 651E099817-00070	134,400.00	-	134,400.00	134,400.00	-
4	เงินประจำตำแหน่งประเภทผู้บริหารไม่มีวาระ : เลขานการ	67,200.00		67,200.00	67,200.00	-
5	เงินค่าตอบแทนรายเดือน (ผู้บริหารที่ไม่มี วาระ): เลขานการ	67,200.00		67,200.00	67,200.00	-
	แผนงานบริหารมหาวิทยาลัย	257,200.00	601,900.00	859,100.00	781,493.80	77,606.20
	งานบริหารทั่วไป	257,200.00	601,900.00	859,100.00	781,493.80	77,606.20
	กองทุนทั่วไป	257,200.00	601,900.00	859,100.00	781,493.80	77,606.20
	งบดำเนินงาน	257,200.00	52,500.00		241,958.32	
	ค่าสาธารณูปโภค: 6512299618-00010	70,000.00	-	70,000.00	69,932.52	67.48
6	ค่าไฟฟ้า	60,000.00		60,000.00	58,759.04	1,240.96
7	ค่าน้ำประปา	8,000.00		8,000.00	9,504.00	(1,504.00)
8	ค่าโทรศัพท์	2,000.00		2,000.00	1,669.48	330.52
	ค่าตอบแทน: 651E099617-00010	187,200.00	52,500.00	239,700.00	172,025.80	67,674.20
9	เงินประจำตำแหน่งประเภทผู้บริหารที่มีวาระ: รอง ผอ.	187,200.00	(67,500.00)	119,700.00	54,735.48	64,964.52
10	ค่าตอบแทนผู้บริหารที่มีวาระ (ผู้อำนวยการ สำนัก) [โอนเข้า 21 ต.ค. 64]		120,000.00	120,000.00	117,290.32	2,709.68
	งบอุดหนุน	-	549,400.00	549,400.00	539,535.48	
	อุดหนุนเงินเดือน: 651E0996191E010	-	549,400.00	549,400.00	539,535.48	9,864.52
11	ค่าตอบแทนผู้บริหารที่มีวาระ (ผู้อำนวยการ) [โอนเข้า 2 พ.ย. 64]		559,100.00	559,100.00	539,535.48	19,564.52
	โอนคืนกองแผนงาน		(9,700.00)	(9,700.00)	-	(9,700.00)
	รวม	6,766,700.00	686,866.00	7,453,566.00	7,361,159.80	92,406.20

แผน-ผล การใช้จ่ายงบประมาณเงินรายได้ส่วนงาน ประจำปีงบประมาณ พ.ศ. 2565
สำนักส่งเสริมศิลปวัฒนธรรม มหาวิทยาลัยเชียงใหม่

ลำดับ	หมวดรายจ่าย	วงเงินต้นปี	โอนเข้า/ออก	รวมรับ	รวมจ่าย	คงเหลือ
	งบรายจ่ายประจำ	300,000.00	-	300,000.00	296,590.00	3,410.00
	แผนงานบริหารมหาวิทยาลัย	300,000.00	-	300,000.00	296,590.00	3,410.00
	งานบริหารทั่วไป	300,000.00	-	300,000.00	296,590.00	3,410.00
	กองทัพอากาศ	300,000.00	-	300,000.00	296,590.00	3,410.00
	งบดำเนินงาน	289,000.00	-	289,000.00	285,640.00	3,360.00
	ค่าตอบแทน [652539961700010]	46,000.00	-	46,000.00	42,640.00	3,360.00
1	ค่าอาหารทำการนอกเวลา	4,000.00		4,000.00	4,000.00	-
2	ค่าตอบแทนการปฏิบัติงานนอกเวลาทำการปกติ (ลดบริการขอมลฯ)	42,000.00		42,000.00	38,640.00	3,360.00
	ค่าใช้สอย [652539961700010]	162,500.00	-	162,500.00	162,500.00	-
3	ค่าเดินทางไปราชการ (เบี้ยเลี้ยง ที่พัก และยานพาหนะ)	5,000.00		5,000.00	5,000.00	-
4	ค่าซ่อมแซมยานพาหนะและขนส่ง	5,000.00		5,000.00	5,000.00	-
5	ค่าซ่อมแซมครุภัณฑ์/สิ่งก่อสร้าง	10,000.00		10,000.00	10,000.00	-
6	ค่าแสดงความยินดีกับสื่อ	1,500.00		1,500.00	1,500.00	-
7	ค่าประชาสัมพันธ์กิจกรรมต่างๆ (รวมป้ายต่างๆ)	10,000.00		10,000.00	10,000.00	-
8	ค่าปรับปรุงซ่อมแซมอาคาร	20,000.00		20,000.00	20,000.00	-
9	ค่าจัดกิจกรรม Happy CPAC	3,000.00		3,000.00	3,000.00	-
10	ค่าจัดพิธีกรีน มข.	2,000.00		2,000.00	2,000.00	-
11	ค่าจัดพิธีทบทวนวันขึ้นปีใหม่สำหรับนักศึกษา	10,000.00		10,000.00	10,000.00	-
12	ค่าเลี้ยงรับรองและพิธีการ (คมยอ)	20,000.00		20,000.00	20,000.00	-
13	ค่าจัดพิธีต้อนรับอธิการบดี	6,000.00		6,000.00	6,000.00	-
14	ค่าจัดพิธีต้อนรับ คกก.อำนวยการ	10,000.00		10,000.00	10,000.00	-
15	ค่าจัดพิธีทบทวนเมืองเชียงใหม่	2,000.00		2,000.00	2,000.00	-
16	ค่าจัดพิธีทบทวนวันคล้ายวันสถาปนา	30,000.00		30,000.00	30,000.00	-
17	ค่าใช้จ่ายพัฒนาบุคลากร			-	-	-
18	การซ่อมแผนฉุกเฉิน ประจำปี 2565	10,000.00		10,000.00	10,000.00	-
19	สำนักงานสีเขียว (Green Office)	5,000.00		5,000.00	5,000.00	-
20	กิจกรรม Facebook Live	13,000.00		13,000.00	13,000.00	-
	ค่าวัสดุ [642539961700010]	80,500.00	-	80,500.00	80,500.00	-
21	วัสดุสำนักงาน	30,000.00		30,000.00	30,000.00	-
22	วัสดุคอมพิวเตอร์ (รวมโปรแกรมป้องกันไวรัส ITSC)	30,000.00		30,000.00	30,000.00	-
23	วัสดุงานบ้านงานครัว	10,000.00		10,000.00	10,000.00	-
24	วัสดุเชื้อเพลิงและหล่อลื่น	6,000.00		6,000.00	6,000.00	-
25	วัสดุไฟฟ้าและวิทยุ	4,500.00		4,500.00	4,500.00	-
	งบเงินอุดหนุน	11,000.00	-	11,000.00	10,950.00	50.00
	เงินอุดหนุนทั่วไป	11,000.00	-	11,000.00	10,950.00	50.00
26	โครงการมอบรางวัลบุคลากรดีเด่นประจำปี [652539961C00110]	11,000.00		11,000.00	10,950.00	50.00
	รวม	300,000.00	-	300,000.00	296,590.00	3,410.00

แผน-ผล การใช้จ่ายงบประมาณเงินรายได้มหาวิทยาลัย ประจำปีงบประมาณ พ.ศ. 2565
สำนักส่งเสริมศิลปวัฒนธรรม มหาวิทยาลัยเชียงใหม่

ลำดับ	หมวดรายจ่าย	วงเงินต้นปี	โอนเข้า/ออก	รวมรับ	รวมจ่าย	คงเหลือ
	งบรายจ่ายประจำ	4,049,300.00	444,442.54	4,493,742.54	3,848,464.98	645,277.56
	แผนงานการศาสนา ศิลปะ วัฒนธรรม และสิ่งมรดกวัฒนธรรม	1,573,700.00	170,828.00	1,744,528.00	1,226,565.15	517,962.85
	งานทำนุบำรุงศาสนา ศิลปะ วัฒนธรรม และสิ่งมรดกวัฒนธรรม	1,573,700.00	170,828.00	1,744,528.00	1,226,565.15	517,962.85
	กองทุนสินทรัพย์ถาวร	195,000.00	-	195,000.00	194,530.11	469.89
	งบลงทุน	195,000.00	-	195,000.00	194,530.11	469.89
	ค่าที่ดินและสิ่งก่อสร้าง	195,000.00	-	195,000.00	194,530.11	469.89
1	โครงการพัฒนาและบำรุงรักษาภูมิทัศน์ สำนักฯ [652539981B00060]	45,000.00		45,000.00	44,927.21	72.79
2	โครงการบำรุงรักษาพิพิธภัณฑ์เรือนโบราณล้านนา มข. [652539981B00060]	150,000.00		150,000.00	149,602.90	397.10
	กองทุนทำนุบำรุงศาสนา ศิลปะ วัฒนธรรม และสิ่งมรดกวัฒนธรรม	1,378,700.00	170,828.00	1,549,528.00	1,032,035.04	517,492.96
	งบบุคลากร	227,100.00	6,855.00	233,955.00	233,955.00	-
3	พนักงานมหาวิทยาลัย (งบแผ่นดิน) [652539981400070]	227,100.00	6,855.00	233,955.00	233,955.00	-
	งบเงินอุดหนุน	1,151,600.00	163,973.00	1,315,573.00	798,080.04	517,492.96
	เงินอุดหนุนทั่วไป	120,000.00	-	120,000.00	4,798.00	115,202.00
4	โครงการจัดพิมพ์วารสารรวมพยอม ปีที่ 24 [652539981C00170]	120,000.00		120,000.00	4,798.00	115,202.00
	เงินอุดหนุนเฉพาะกิจ	1,031,600.00	163,973.00	1,195,573.00	793,282.04	402,290.96
5	โครงการส่งเสริมประเพณีลอยกระทง ประจำปี 2564 [652539981C00170]	485,000.00		485,000.00	485,000.00	-
6	โครงการส่งเสริมประเพณีลอยกระทง ประจำปี 2564 [652539981D00170] : โอนเข้า 16 พ.ย. 64		135,000.00	135,000.00	135,000.00	-
7	โครงการส่งเสริมประเพณีลอยกระทง ประจำปี 2564 [652539981D00170] : โอนเข้า 7 ม.ค. 65		28,973.00	28,973.00	28,972.04	0.96
8	โครงการส่งเสริมประเพณีสงกรานต์ ประจำปี 2565 [652539981D00270]	241,600.00		241,600.00	-	241,600.00
9	โครงการทำบุญตักบาตรเทโวโรหณะ [652539981D00370]	40,000.00		40,000.00	-	40,000.00
10	โครงการปฏิบัติเนื่องในวันพ่อแห่งชาติและวันแม่แห่งชาติ [652539981D00470]	100,000.00		100,000.00	50,000.00	50,000.00
11	โครงการหล่อเทียนและสมโภชเทียนเนื่องในวันเข้าพรรษา [652539981D00570]	25,000.00		25,000.00	24,988.00	12.00
12	โครงการทำบุญตักบาตรเนื่องในวันขึ้นปีใหม่ มข. [652539981D00670]	20,000.00		20,000.00	-	20,000.00
13	โครงการอบรมวิธีสันทนาการฐาน [652539981D00770]	50,000.00		50,000.00	-	50,000.00
14	โครงการส่งเสริมวันสำคัญทางพระพุทธศาสนา [652539981D00870]	70,000.00		70,000.00	69,322.00	678.00
	แผนงานบริหารมหาวิทยาลัย	2,475,600.00	273,614.54	2,749,214.54	2,621,899.83	127,314.71
	งานบริหารทั่วไป	2,475,600.00	273,614.54	2,749,214.54	2,621,899.83	127,314.71
	กองทุนทั่วไป	2,273,100.00	13,780.50	2,286,880.50	2,164,481.79	122,398.71
	งบบุคลากร	634,300.00	15,614.54	649,914.54	649,914.54	-
	พนักงานมหาวิทยาลัยชั่วคราว (งบอุดหนุนส่วนรวม) [652539981100010]	634,300.00	15,614.54	649,914.54	649,914.54	-
15	ค่าจ้างพนักงานส่วนงาน (ลูกจ้างชั่วคราว) 3 อัตรา	577,700.00	15,614.54	593,314.54	599,498.61	(6,184.07)

ลำดับ	หมวดรายจ่าย	วงเงินต้นปี	โอนเข้า/ออก	รวมรับ	รวมจ่าย	คงเหลือ
16	สมทบเงินประกันสังคม (พนักงานมหาวิทยาลัยและพนักงานส่วนงาน (ลูกจ้างชั่วคราว))	26,500.00		26,500.00	19,241.00	7,259.00
17	สมทบเงินสะสมพนักงานมหาวิทยาลัย/สมทบกองทุนสำรองเลี้ยงชีพ	28,900.00		28,900.00	29,974.93	(1,074.93)
18	สมทบกองทุนเงินทดแทน	1,200.00		1,200.00	1,200.00	-
	งบดำเนินงาน	1,518,800.00	(31,834.04)	1,486,965.96	1,364,594.25	122,371.71
	ค่าตอบแทน [652539961700010]	467,200.00	(25,510.00)	441,690.00	441,690.00	-
19	ค่าตอบแทนผู้บริหารมหาวิทยาลัยแบบเหมาจ่าย: ผู้อำนวยการ (11 เดือน x 84,000 บาท x 20%)	174,600.00		174,600.00	164,206.45	10,393.55
20	เงินประจำตำแหน่งผู้บริหาร: ผู้อำนวยการ (1 เดือน x 10,000 บาท)	10,000.00		10,000.00	-	10,000.00
21	เงินประจำตำแหน่งผู้บริหาร: รองผู้อำนวยการ (12 เดือน x 5,600 บาท)	67,200.00		67,200.00	62,083.55	5,116.45
22	ค่าตอบแทนประจำตำแหน่งผู้บริหาร: เลขานุการสำนัก (3,500 บาท x 12 เดือน)	42,000.00		42,000.00	42,000.00	-
23	ค่าตอบแทนการปฏิบัติงานบริหารของตำแหน่งผู้บริหารระดับต้น: หัวหน้าฝ่าย/งาน (3 คน x 2,500 บาท x 12 เดือน)	90,000.00		90,000.00	90,000.00	-
24	ค่าเบี้ยประชุมคณะกรรมการผู้อำนวยการ (4 ครั้ง x 12,000 บาท)	48,000.00		48,000.00	48,000.00	-
25	ค่าเบี้ยประชุมคณะกรรมการบริหาร (12 ครั้ง x 1,950 บาท)	23,400.00		23,400.00	23,400.00	-
26	ค่าตอบแทนคณะกรรมการตรวจประเมิน CMU-EdPEX	12,000.00		12,000.00	12,000.00	-
27	โอนงบไปเบิกจ่ายค่าครุภัณฑ์		(25,510.00)	(25,510.00)	-	(25,510.00)
	ค่าใช้จ่าย [652539961700010]	850,000.00	30,175.96	880,175.96	834,841.03	45,334.93
28	ค่าเช่าเครื่องถ่ายเอกสาร (4,000 บาท x 12 เดือน)	48,000.00		48,000.00	48,000.00	-
29	ค่าถ่ายเอกสาร (ทั้งปี)	70,000.00		70,000.00	70,000.00	-
30	ค่าจ้างเหมาทำความสะอาดพิพิธภัณฑฯ	102,000.00	32,400.00	134,400.00	123,200.00	11,200.00
31	ค่าจ้างเจ้าหน้าที่รักษาความปลอดภัย	600,000.00	(226,000.00)	374,000.00	340,000.00	34,000.00
32	ค่าใช้จ่ายการพัฒนาผู้บริหาร (สัมมนาผู้บริหาร มช.)	30,000.00		30,000.00	30,000.00	-
33	ค่าใช้จ่ายสอยอื่นๆ			-	-	-
34	ค่าประกันอัคคีภัยอาคาร (อาคารสำนักงานและเรือนทรงอาณานิคมคิวรีเปอล)		17,619.00	17,619.00	17,619.00	-
35	ค่าจัดพิธีมูทิตาจิตผู้อำนวยการ/รองผู้อำนวยการ		15,000.00	15,000.00	15,000.00	-
36	ค่าจัดพิธีมูทิตาจิตเลขานุการ		15,000.00	15,000.00	15,000.00	-
37	ทาสีจุดบริการข้อมูล		30,000.00	30,000.00	30,000.00	-
38	ค่าตัดแต่งต้นไม้/กิ่งไม้		25,000.00	25,000.00	25,000.00	-
39	การเสวนารับรางวัล Museum Thailand Awards 2022		5,000.00	5,000.00	5,000.00	-
40	ค่าโฆษณาในสื่อออนไลน์ (Facebook Ad., Line@)		5,793.00	5,793.00	5,793.00	-
41	ค่าปรับปรุงสวนข้างเขื่อน		29,710.00	29,710.00	29,710.00	-
42	ค่าใช้จ่ายสอยอื่นๆ (ที่ไม่มีมี งบปม.รองรับ)		50,478.00	50,478.00	64,595.03	(14,117.03)
43	โอนงบไปสินทรัพย์ถาวร(ทำที่จอดรถ)		(22,248.04)	(22,248.04)		
44	ค่าใช้จ่ายสอยอื่น ๆ (ค่าจ้างเหมาซ่อมหลังคา) (รับโอนจากกองทุนสินทรัพย์ถาวร)		15,924.00	15,924.00	15,924.00	-
	รับโอนจากหมวดค่าสาธารณูปโภค		36,500.00	36,500.00	-	36,500.00

ลำดับ	หมวดรายจ่าย	วงเงินต้นปี	โอนเข้า/ออก	รวมรับ	รวมจ่าย	คงเหลือ
	ค่าสาธารณูปโภค [652539961700010]	201,600.00	(36,500.00)	165,100.00	88,063.22	77,036.78
45	ค่าไฟฟ้า	150,000.00		150,000.00	57,231.93	92,768.07
46	ค่าประปา	24,000.00		24,000.00	15,426.00	8,574.00
47	ค่าโทรศัพท์	21,600.00		21,600.00	12,834.29	8,765.71
48	ค่าไปรษณีย์	6,000.00		6,000.00	2,571.00	3,429.00
	โอนงบประมาณไปเบิกจ่ายหมวดค่าใช้จ่าย		(36,500.00)	(36,500.00)	-	(36,500.00)
	งบเงินอุดหนุน	120,000.00	30,000.00	150,000.00	149,973.00	27.00
	เงินอุดหนุนทั่วไป	120,000.00	30,000.00	150,000.00	149,973.00	27.00
49	โครงการมอบรางวัลภูมิแผ่นดิน ปิ่นล้านนา มข. [652539961C00210]	120,000.00	30,000.00	150,000.00	149,973.00	27.00
	กองทุนสินทรัพย์ถาวร	202,500.00	259,834.04	462,334.04	457,418.04	4,916.00
	งบดำเนินงาน	70,000.00	6,324.04	76,324.04	71,408.04	4,916.00
	ค่าใช้จ่าย [652539961700060]	70,000.00	6,324.04	76,324.04	71,408.04	4,916.00
50	ค่าจ้างเหมาค่าจัดปลวก	70,000.00		70,000.00	49,160.00	20,840.00
51	รับโอนจากหมวดใช้สอยค่าจ้างเหมาทำที่จอดรถ		22,248.04	22,248.04	22,248.04	-
52	ค่าใช้จ่ายอื่น ๆ (ค่าจ้างเหมาซ่อมหลังคา) (โอนออกไปกองทุนทั่วไป)		(15,924.00)	(15,924.00)	-	(15,924.00)
	งบลงทุน	132,500.00	253,510.00	386,010.00	386,010.00	-
	ค่าครุภัณฑ์ [652539961A00060]	132,500.00	253,510.00	386,010.00	386,010.00	-
53	เครื่องสำรองไฟฟ้า ขนาด 800 VA (13 เครื่อง x 2,500 บาท)	32,500.00		32,500.00	25,870.00	6,630.00
54	กล้องถ่ายภาพ ระบบดิจิทัล แบบมิลเลอเลส (พร้อมชุดอุปกรณ์) (1 ชุด)	47,000.00		47,000.00	46,460.00	540.00
55	ไมโครโฟนไร้สายชนิดมือถือพร้อมเครื่องรับสัญญาณ (1 ชุด x 25,000 บาท)	25,000.00		25,000.00	19,900.00	5,100.00
56	เครื่องฟอกอากาศ (4 ตัว x 5,000 บาท)	20,000.00		20,000.00	17,160.00	2,840.00
57	ถังดับเพลิงชนิดคาร์บอนไดออกไซด์ CO2 (4 ชุด x 2,000 บาท)	8,000.00		8,000.00	8,000.00	-
58	เครื่องคอมพิวเตอร์สำหรับงานประมวลผลแบบที่ 2 (จอแสดงภาพขนาดไม่น้อยกว่า 19 นิ้ว) [1 เครื่อง x 30,000 บาท]		30,000.00	30,000.00	30,000.00	-
59	เครื่องคอมพิวเตอร์สำหรับงานสำนักงาน (จอภาพแสดงภาพขนาดไม่น้อยกว่า 19 นิ้ว) [9 เครื่อง x 22,000 บาท]		198,000.00	198,000.00	198,000.00	-
60	เครื่องปรับอากาศ			-	13,250.00	(13,250.00)
61	เครื่องทำน้ำเย็น 2 เครื่อง (รับโอนจากค่าใช้จ่าย)		7,900.00	7,900.00	9,760.00	(1,860.00)
62	เครื่องต้มกาแฟ 2 เครื่อง (รับโอนจากค่าใช้จ่าย)		4,540.00	4,540.00	4,540.00	-
63	รถเข็น 2 คัน (รับโอนจากค่าใช้จ่าย)		9,000.00	9,000.00	9,000.00	-
64	โทรโข่ง 3 อัน (รับโอนจากค่าใช้จ่าย)		4,070.00	4,070.00	4,070.00	-
	ย.8 : บริหารจัดการเชิงบูรณาการ (Human Capital (พัฒนาอาจารย์และ	48,000.00	-	48,000.00	45,525.13	2,474.87
	แผนงานการเรียนรู้การสอน	48,000.00	-	48,000.00	45,525.13	2,474.87
	งานสนับสนุนการจัดการศึกษา	48,000.00	-	48,000.00	45,525.13	2,474.87
	กิจกรรมพัฒนาบุคลากร	48,000.00	-	48,000.00	45,525.13	2,474.87
	กองทุนอื่น	48,000.00	-	48,000.00	45,525.13	2,474.87
	กองทุนพัฒนาบุคลากร	48,000.00	-	48,000.00	45,525.13	2,474.87
	งบเงินอุดหนุน	48,000.00	-	48,000.00	45,525.13	2,474.87
	เงินอุดหนุนเฉพาะกิจ	48,000.00	-	48,000.00	45,525.13	2,474.87
65	โครงการสัมมนาเพื่อพัฒนาองค์กรสำนักฯ [642538104D001A0]	48,000.00		48,000.00	45,525.13	2,474.87
	รวม	4,097,300.00	444,442.54	4,541,742.54	3,893,990.11	647,752.43

แผนการใช้จ่ายเงินกันเหลื่อมปี จากเงินรายได้มหาวิทยาลัย ประจำปีงบประมาณ พ.ศ. 2564
สำนักส่งเสริมศิลปวัฒนธรรม มหาวิทยาลัยเชียงใหม่

ลำดับ	หมวดรายจ่าย	เงินกันเหลื่อมปี	เบิกจ่าย	คงเหลือ
	งบรายจ่ายประจำ	10,000.00	10,000.00	-
	แผนงานบริหารทั่วไป	10,000.00	10,000.00	-
	งานบริหารทั่วไป	10,000.00	10,000.00	-
	กองทุนทั่วไป	10,000.00	10,000.00	-
	งบดำเนินงาน	10,000.00	10,000.00	-
	ค่าตอบแทน	1,680.00	1,680.00	-
1	ค่าล่วงเวลาทำงาน (จัดบริการข้อมูล)	1,680.00	1,680.00	-
	ค่าใช้จ่ายสอย	8,320.00	8,320.00	-
2	ค่าจ้างเหมาทำความสะอาดพิพิธภัณฑ์ [64-2-53-99-61-70-00-10]	8,320.00	8,320.00	-
	แผนงานการศาสนา ศิลปะ วัฒนธรรม และสิ่งแวดล้อม	470,000.00	440,000.00	30,000.00
	งานทำนุบำรุงศาสนา ศิลปะ วัฒนธรรม และสิ่งแวดล้อม	470,000.00	440,000.00	30,000.00
	กองทุนทำนุบำรุงศิลปวัฒนธรรม	470,000.00	440,000.00	30,000.00
	งบเงินอุดหนุน	470,000.00	440,000.00	30,000.00
	เงินอุดหนุนทั่วไป	470,000.00	440,000.00	30,000.00
3	โครงการจัดทำและพิมพ์หนังสือพิพิธภัณฑ์เรือนโบราณล้านนา มช. (เรือนโบราณลุ่มแม่น้ำปิง) [64-25-39-98-1-C-0-02-70]	410,000.00	380,000.00	30,000.00
4	โครงการจัดพิมพ์วารสารรวมพยอม ปีที่ 23 [64-25-39-98-1-C-0-01-70]	60,000.00	60,000.00	-
	ยุทธศาสตร์เชิงรุกที่ 3 : ล้านนาสร้างสรรค์	939,000.00	797,140.00	141,860.00
	แผนงานการศาสนา ศิลปะ วัฒนธรรม และสิ่งแวดล้อม	939,000.00	797,140.00	141,860.00
	งานทำนุบำรุงศาสนา ศิลปะ วัฒนธรรม และสิ่งแวดล้อม	939,000.00	797,140.00	141,860.00
	กองทุนทำนุบำรุงศิลปวัฒนธรรม	939,000.00	797,140.00	141,860.00
	งบเงินอุดหนุน	939,000.00	797,140.00	141,860.00
	เงินอุดหนุนทั่วไป	939,000.00	797,140.00	141,860.00
5	โครงการอบรมหลักสูตรระยะสั้นวัฒนธรรมอาหารล้านนาสู่สากล [62-2-53-31-81-C-0-01-00]	410,000.00	358,400.00	51,600.00
6	โครงการสอนอักษรธรรมล้านนาผ่านออนไลน์ [62-2-53-31-81-C-0-02-00]	129,000.00	129,000.00	-
7	โครงการพิพิธภัณฑ์มีชีวิต การเรียนรู้วิถีชีวิตล้านนา "ผ้าและเทศกาลชาติพันธุ์" [62-2-53-31-81-C-0-03-00]	400,000.00	309,740.00	90,260.00
	รวม	1,419,000.00	1,247,140.00	171,860.00