

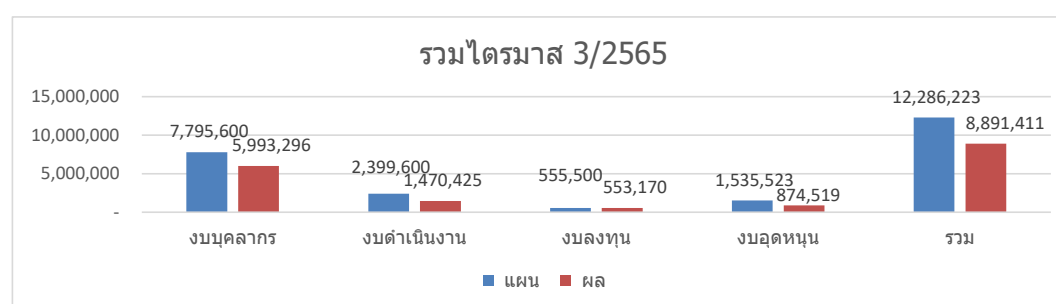

รายงานการใช้จ่ายงบประมาณรายจ่าย ประจำปีไตรมาศที่ 3 ปีงบประมาณ พ.ศ. 2565  
สำนักส่งเสริมศิลปวัฒนธรรม มหาวิทยาลัยเชียงใหม่

**สรุปการใช้จ่ายงบประมาณรายจ่าย ประจำปีไตรมาสที่ 3 ปีงบประมาณ พ.ศ. 2565**  
**สำนักส่งเสริมศิลปวัฒนธรรม มหาวิทยาลัยเชียงใหม่**

แหล่งเงิน	แผน/ผล	งบบุคลากร (1)	งบดำเนินงาน				งบ ดำเนินงาน (2)	งบลงทุน		งบ ลงทุน (3)	งบอุดหนุน		งบอุดหนุน (4)	งบรายจ่ายอื่น (5)	รวม	ร้อยละ
			ตอบแทน	ใช้สอย	วัสดุ	สาธารณฯ		ครุภัณฑ์	ที่ดิน/ สิ่งก่อสร้าง		ทั่วไป	เฉพาะกิจ				
งบแผ่นดิน	แผน	6,934,200	441,600			70,000	511,600			-			-		7,445,800	100.00
	ผล	5,330,337	259,200			67,105	326,305			-			-		5,656,642	75.97
รายได้ส่วนงาน	แผน		46,000	162,500	80,500		289,000			-	11,000		11,000		300,000	100.00
	ผล		31,300	94,156	60,101		185,558			-	10,950		10,950		196,508	65.50
รายได้ มข.	แผน	861,400	477,400	920,000		201,600	1,599,000	360,500	195,000	555,500	270,000	1,243,573	1,513,573		4,529,473	100.00
	ผล	662,959	317,030	606,157		35,376	958,563	358,640	194,530	553,170	150,000	713,569	863,569		3,038,261	67.08
รวม	แผน	7,795,600	965,000	1,082,500	80,500	271,600	2,399,600	360,500	195,000	555,500	281,000	1,243,573	1,535,523	-	12,286,223	100.00
	ผล	5,993,296	607,530	700,313	60,101	102,481	1,470,425	358,640	194,530	553,170	160,950	713,569	874,519	-	8,891,411	72.37

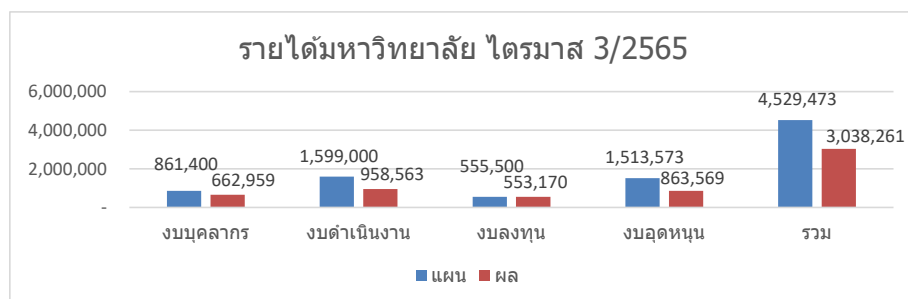
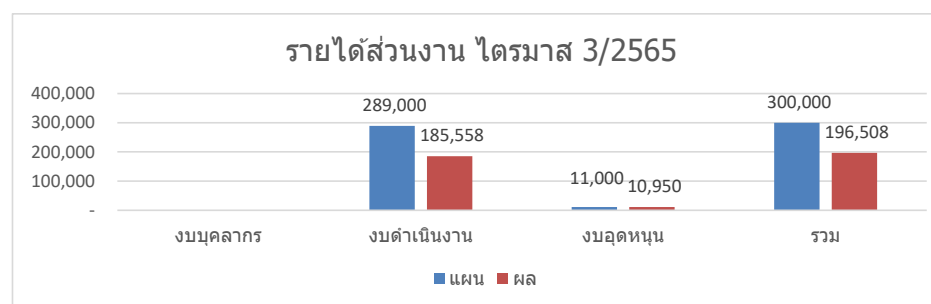
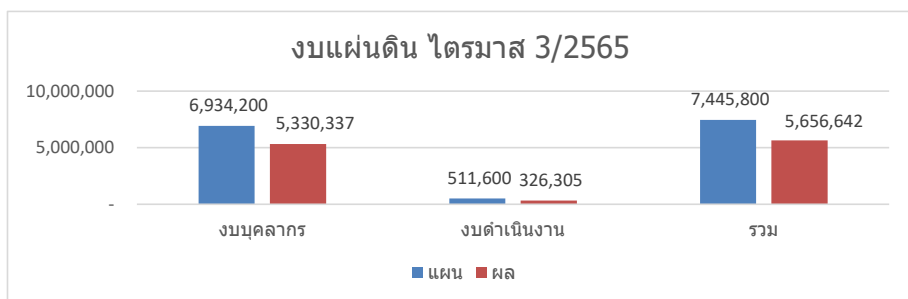

**แผน-ผล การจ่ายงบประมาณแผ่นดิน ประจำปีงบประมาณ พ.ศ. 2565**  
**สำนักส่งเสริมศิลปวัฒนธรรม มหาวิทยาลัยเชียงใหม่**

ลำดับ	หมวดรายการจ่าย	วงเงินต้นปี	โอนเข้า/ออก	รวมรับ	ผลการใช้จ่ายงบประมาณ											รวมจ่าย	คงเหลือ	
					ต.ค.	พ.ย.	ธ.ค.	ม.ค.	ก.พ.	มี.ค.	เม.ย.	พ.ค.	มิ.ย.	ก.ค.	ส.ค.			ก.ย.
	<b>งบรายจ่ายประจำ</b>	<b>6,766,700</b>	<b>679,100</b>	<b>7,445,800</b>	<b>531,832.00</b>	<b>692,366.35</b>	<b>675,142.91</b>	<b>623,425.00</b>	<b>630,149.90</b>	<b>634,069.94</b>	<b>623,443.00</b>	<b>629,369.94</b>	<b>616,843.00</b>	-	-	-	<b>5,656,642.04</b>	<b>1,789,157.96</b>
	<b>แผนงานการศาสนา ศิลปะ วัฒนธรรม และสิ่งแวดล้อม</b>	<b>6,509,500</b>		<b>6,509,500</b>	<b>526,232.00</b>	<b>526,232.00</b>	<b>591,233.00</b>	<b>550,625.00</b>	<b>550,643.00</b>	<b>550,643.00</b>	<b>550,643.00</b>	<b>544,043.00</b>	<b>544,043.00</b>	-	-	-	<b>4,934,337.00</b>	<b>1,575,163.00</b>
	งานทำนุบำรุงศาสนา ศิลปะ วัฒนธรรม และสิ่งแวดล้อม	6,509,500		6,509,500	526,232	526,232	591,233	550,625	550,643	550,643	550,643	544,043	544,043	-	-	-	4,934,337.00	1,575,163.00
	กองทุนทำนุบำรุงศิลปะ วัฒนธรรม	6,509,500		6,509,500	526,232	526,232	591,233	550,625	550,643	550,643	550,643	544,043	544,043	-	-	-	4,934,337.00	1,575,163.00
	งบเงินอุดหนุน: 651E099819-1E070	6,509,500		6,509,500	526,232	526,232	591,233	550,625	550,643	550,643	550,643	544,043	544,043	-	-	-	4,934,337.00	1,575,163.00
	อุดหนุนเงินเดือนพนักงาน	6,375,100		6,375,100	515,032	515,032	580,033	539,425	539,443	539,443	539,443	532,843	532,843	-	-	-	4,833,537.00	1,541,563.00
1	เงินเดือนพนักงานมหาวิทยาลัย (D, E)	4,675,000		4,675,000	378,679	378,679	428,590	398,502	398,175	398,175	398,175	391,575	391,575				3,562,125.00	1,112,875.00
2	เงินเดือนข้าราชการปรับเปลี่ยน (A, B)	1,658,100		1,658,100	132,853	132,853	147,943	137,423	137,768	137,768	137,768	137,768	137,768				1,239,912.00	418,188.00
3	เงินค่าตอบแทนรายเดือนตำแหน่ง วิชาการ สำหรับข้าราชการปรับเปลี่ยน สวทพ. เลขาธิการสำนัก	42,000		42,000	3,500	3,500	3,500	3,500	3,500	3,500	3,500	3,500	3,500				31,500.00	10,500.00
	งบดำเนินงาน	134,400	-	134,400	11,200	11,200	11,200	11,200	11,200	11,200	11,200	11,200	11,200	-	-	-	100,800.00	33,600.00
	ค่าตอบแทน: 651E099817-00070	134,400		134,400	11,200	11,200	11,200	11,200	11,200	11,200	11,200	11,200	11,200	-	-	-	100,800.00	33,600.00
4	เงินประจำตำแหน่งประเภทผู้บริหาร ไม่มีวาระ : เลขาธิการ	67,200		67,200	5,600	5,600	5,600	5,600	5,600	5,600	5,600	5,600	5,600				50,400.00	16,800.00
5	เงินค่าตอบแทนรายเดือน (ผู้บริหารที่ไม่มีวาระ) : เลขาธิการ	67,200		67,200	5,600	5,600	5,600	5,600	5,600	5,600	5,600	5,600	5,600				50,400.00	16,800.00
	<b>แผนงานบริหารมหาวิทยาลัย</b>	<b>257,200</b>	<b>679,100</b>	<b>936,300</b>	<b>5,600.00</b>	<b>166,134.35</b>	<b>83,910</b>	<b>72,800</b>	<b>79,507</b>	<b>83,427</b>	<b>72,800</b>	<b>85,326.94</b>	<b>72,800</b>	-	-	-	<b>722,305.04</b>	<b>213,994.96</b>
	งานบริหารทั่วไป	257,200	679,100	936,300	5,600.00	166,134.35	83,910	72,800	79,507	83,427	72,800	85,327	72,800	-	-	-	722,305.04	213,994.96
	กองทุนทั่วไป	257,200	679,100	936,300	5,600.00	166,134.35	83,910	72,800	79,507	83,427	72,800	85,327	72,800	-	-	-	722,305.04	213,994.96
	งบดำเนินงาน	257,200	120,000		5,600.00	55,734.35	28,710	17,600	24,307	28,227	17,600	30,127	17,600	-	-	-	225,505.04	
	ค่าสาธารณูปโภค: 6512299618-00	70,000		70,000	-	26,134.35	11,110	-	6,707	10,627	-	12,527	-	-	-	-	67,105.04	2,894.96
6	ค่าไฟฟ้า	60,000		60,000		22,150.35	9,633.91		6,706.90	7,740.94		12,526.94					58,759.04	1,240.96
7	ค่าน้ำประปา	8,000		8,000		3,984	1,476			2,886							8,346.00	346.00
8	ค่าโทรศัพท์	2,000		2,000													-	2,000.00
	ค่าตอบแทน: 651E099617-00010	187,200	120,000	307,200	5,600	29,600	17,600	17,600	17,600	17,600	17,600	17,600	17,600	-	-	-	158,400.00	148,800.00
9	เงินประจำตำแหน่งประเภทผู้บริหารที่มีวาระ: รอง ผอ.	187,200		187,200	5,600	5,600	5,600	5,600	5,600	5,600	5,600	5,600	5,600				50,400.00	136,800.00
10	ค่าตอบแทนผู้บริหารที่มีวาระ (ผู้อำนวยการสำนัก) (โอนเข้า 21 ต.ค. 64)		120,000	120,000		24,000	12,000	12,000	12,000	12,000	12,000	12,000	12,000				108,000.00	12,000.00
	งบอุดหนุน	-	559,100	559,100	-	110,400	55,200	55,200	55,200	55,200	55,200	55,200	55,200	-	-	-	496,800.00	
	อุดหนุนเงินเดือน: 651E0996191E0	-	559,100	559,100	-	110,400	55,200	55,200	55,200	55,200	55,200	55,200	55,200	-	-	-	496,800.00	62,300.00
11	ค่าตอบแทนผู้บริหารที่มีวาระ (ผู้อำนวยการ) (โอนเข้า 2 พ.ย. 64)		559,100	559,100		110,400	55,200	55,200	55,200	55,200	55,200	55,200	55,200				496,800.00	62,300.00
	<b>รวม</b>	<b>6,766,700</b>	<b>679,100</b>	<b>7,445,800</b>	<b>531,832.00</b>	<b>692,366.35</b>	<b>675,142.91</b>	<b>623,425.00</b>	<b>630,149.90</b>	<b>634,069.94</b>	<b>623,443</b>	<b>629,370</b>	<b>616,843</b>	-	-	-	<b>5,656,642.04</b>	<b>1,789,157.96</b>

**แผน-ผล การใช้จ่ายงบประมาณเงินรายได้ส่วนงาน ประจำปีงบประมาณ พ.ศ. 2565**  
**สำนักส่งเสริมศิลปวัฒนธรรม มหาวิทยาลัยเชียงใหม่**

ลำดับ	หมวดรายจ่าย	วงเงินต้นปี	โอนเข้า/ออก	รวมรับ	ผลการใช้จ่ายงบประมาณ											รวมจ่าย	คงเหลือ	
					ด.ค.	พ.ย.	ธ.ค.	ม.ค.	ก.พ.	มี.ค.	เม.ย.	พ.ค.	มิ.ย.	ก.ค.	ส.ค.			ก.ย.
	<b>งบรายจ่ายประจำ</b>	<b>300,000.00</b>	<b>-</b>	<b>300,000.00</b>	<b>-</b>	<b>22,173.50</b>	<b>28,537.24</b>	<b>7,955.00</b>	<b>28,798.00</b>	<b>35,525.00</b>	<b>17,105.94</b>	<b>22,568.29</b>	<b>33,844.72</b>	<b>-</b>	<b>-</b>	<b>-</b>	<b>196,507.69</b>	<b>103,492.31</b>
	<b>แผนงานบริหารมหาวิทยาลัย</b>	<b>300,000.00</b>	<b>-</b>	<b>300,000.00</b>	<b>-</b>	<b>22,173.50</b>	<b>28,537.24</b>	<b>7,955.00</b>	<b>28,798.00</b>	<b>35,525.00</b>	<b>17,105.94</b>	<b>22,568.29</b>	<b>33,844.72</b>	<b>-</b>	<b>-</b>	<b>-</b>	<b>196,507.69</b>	<b>103,492.31</b>
	งานบริหารทั่วไป	300,000.00	-	300,000.00	-	22,173.50	28,537.24	7,955.00	28,798.00	35,525.00	17,105.94	22,568.29	33,844.72	-	-	-	196,507.69	103,492.31
	กองทุนทั่วไป	300,000.00	-	300,000.00	-	22,173.50	28,537.24	7,955.00	28,798.00	35,525.00	17,105.94	22,568.29	33,844.72	-	-	-	196,507.69	103,492.31
	<b>งบดำเนินงาน</b>	<b>289,000.00</b>	<b>-</b>	<b>289,000.00</b>	<b>-</b>	<b>22,173.50</b>	<b>28,537.24</b>	<b>7,955.00</b>	<b>28,798.00</b>	<b>24,575.00</b>	<b>17,105.94</b>	<b>22,568.29</b>	<b>33,844.72</b>	<b>-</b>	<b>-</b>	<b>-</b>	<b>185,557.69</b>	<b>103,442.31</b>
	<b>ค่าตอบแทน [652539961700010]</b>	<b>46,000.00</b>	<b>-</b>	<b>46,000.00</b>	<b>-</b>	<b>4,380.00</b>	<b>3,360.00</b>	<b>2,940.00</b>	<b>6,760.00</b>	<b>6,720.00</b>	<b>-</b>	<b>3,780.00</b>	<b>3,360.00</b>	<b>-</b>	<b>-</b>	<b>-</b>	<b>31,300.00</b>	<b>14,700.00</b>
1	ค่าอาหารทำอาหารนอกเวลา	4,000.00	-	4,000.00	-	600.00	-	-	3,400.00	-	-	-	-	-	-	-	4,000.00	-
2	ค่าตอบแทนการปฏิบัติงานนอกเวลา ทำอาหารปกติ (จัดบริการขอมูลา)	42,000.00	-	42,000.00	-	3,780.00	3,360.00	2,940.00	3,360.00	6,720.00	-	3,780.00	3,360.00	-	-	-	27,300.00	14,700.00
	<b>ค่าใช้สอย [652539961700010]</b>	<b>162,500.00</b>	<b>-</b>	<b>162,500.00</b>	<b>-</b>	<b>13,523.50</b>	<b>11,288.10</b>	<b>3,980.00</b>	<b>19,898.00</b>	<b>17,855.00</b>	<b>1,478.00</b>	<b>7,544.62</b>	<b>18,589.00</b>	<b>-</b>	<b>-</b>	<b>-</b>	<b>94,156.22</b>	<b>68,343.78</b>
3	ค่าเดินทางไปราชการ (เบี้ยเลี้ยง ที่พัก และยานพาหนะ)	5,000.00	-	5,000.00	-	-	-	-	-	-	-	3,084.62	-	-	-	-	3,084.62	1,915.38
4	ค่าซ่อมแซมยานพาหนะและขนส่ง	5,000.00	-	5,000.00	-	-	-	3,100.00	1,900.00	-	-	-	-	-	-	-	5,000.00	-
5	ค่าซ่อมแซมครุภัณฑ์/สิ่งก่อสร้าง	10,000.00	-	10,000.00	-	7,523.00	1,583.60	800.00	93.40	-	-	-	-	-	-	-	10,000.00	-
6	ค่าแสดงความยินดีกับสื่อ	1,500.00	-	1,500.00	-	-	1,500.00	-	-	-	-	-	-	-	-	-	1,500.00	-
7	ค่าประชาสัมพันธ์กิจกรรมสำนักฯ (รวมป้ายต่างๆ)	10,000.00	-	10,000.00	-	1,795.50	8,204.50	-	-	-	-	-	-	-	-	-	10,000.00	-
8	ค่าปรับปรุงซ่อมแซมอาคาร	20,000.00	-	20,000.00	-	-	-	-	2,500.00	-	-	-	13,623.00	-	-	-	16,123.00	3,877.00
9	ค่าจัดกิจกรรม Happy CPAC	3,000.00	-	3,000.00	-	-	-	-	-	2,985.00	-	-	-	-	-	-	2,985.00	15.00
10	ค่าจัดพิธีกรีน มข.	2,000.00	-	2,000.00	-	2,000.00	-	-	-	-	-	-	-	-	-	-	2,000.00	-
11	ค่าจัดพิธีทำบุญวันขึ้นปีใหม่สำนักฯ	10,000.00	-	10,000.00	-	-	-	-	10,000.00	-	-	-	-	-	-	-	10,000.00	-
12	ค่าเลี้ยงรับรองและพิธีการ (คумыอด)	20,000.00	-	20,000.00	-	2,205.00	-	80.00	2,934.60	5,060.00	1,478.00	1,460.00	2,966.00	-	-	-	16,183.60	3,816.40
13	ค่าจัดพิธีต้อนรับอธิการบดี	6,000.00	-	6,000.00	-	-	-	-	2,470.00	-	-	3,000.00	-	-	-	-	5,470.00	530.00
14	ค่าจัดพิธีต้อนรับ คกก.อำนวยการ	10,000.00	-	10,000.00	-	-	-	-	-	-	-	-	2,000.00	-	-	-	2,000.00	8,000.00
15	ค่าจัดพิธีทำบุญเมืองเชียงใหม่	2,000.00	-	2,000.00	-	-	-	-	-	-	-	-	-	-	-	-	-	2,000.00
16	ค่าจัดพิธีทำบุญวันคล้ายวันสถาปนา	30,000.00	-	30,000.00	-	-	-	-	-	-	-	-	-	-	-	-	-	30,000.00
17	ค่าใช้จ่ายพัฒนาบุคลากร	-	-	-	-	-	-	-	-	-	-	-	-	-	-	-	-	-
18	การซ่อมแซมรถจักรยาน ประจำปี 2565	10,000.00	-	10,000.00	-	-	-	-	-	9,810.00	-	-	-	-	-	-	9,810.00	190.00
19	สำนักงานสีเขียว (Green Office)	5,000.00	-	5,000.00	-	-	-	-	-	-	-	-	-	-	-	-	-	5,000.00
20	กิจกรรม Facebook Live	13,000.00	-	13,000.00	-	-	-	-	-	-	-	-	-	-	-	-	-	13,000.00
	<b>ค่าวัสดุ [642539961700010]</b>	<b>80,500.00</b>	<b>-</b>	<b>80,500.00</b>	<b>-</b>	<b>4,270.00</b>	<b>13,889.14</b>	<b>1,035.00</b>	<b>2,140.00</b>	<b>-</b>	<b>15,627.94</b>	<b>11,243.67</b>	<b>11,895.72</b>	<b>-</b>	<b>-</b>	<b>-</b>	<b>60,101.47</b>	<b>20,398.53</b>
21	วัสดุสำนักงาน	30,000.00	-	30,000.00	-	1,640.00	5,119.14	335.00	-	-	-	13,802.94	3,312.72	-	-	-	24,209.80	5,790.20
22	วัสดุคอมพิวเตอร์ (รวมโปรแกรม ป้องกันไวรัส ITSC)	30,000.00	-	30,000.00	-	-	-	-	-	-	-	11,243.67	6,550.00	-	-	-	17,793.67	12,206.33
23	วัสดุงานบ้านงานครัว	10,000.00	-	10,000.00	-	1,230.00	8,770.00	-	-	-	-	-	-	-	-	-	10,000.00	-
24	วัสดุเชื้อเพลิงและหล่อลื่น	6,000.00	-	6,000.00	-	1,400.00	-	700.00	-	-	1,500.00	-	-	-	-	-	3,600.00	2,400.00
25	วัสดุไฟฟ้าและวิทยุ	4,500.00	-	4,500.00	-	-	-	-	2,140.00	-	325.00	-	2,033.00	-	-	-	4,498.00	2.00
	<b>เงินอุดหนุน</b>	<b>11,000.00</b>	<b>-</b>	<b>11,000.00</b>	<b>-</b>	<b>-</b>	<b>-</b>	<b>-</b>	<b>-</b>	<b>10,950.00</b>	<b>-</b>	<b>-</b>	<b>-</b>	<b>-</b>	<b>-</b>	<b>-</b>	<b>10,950.00</b>	<b>50.00</b>
	<b>เงินอุดหนุนทั่วไป</b>	<b>11,000.00</b>	<b>-</b>	<b>11,000.00</b>	<b>-</b>	<b>-</b>	<b>-</b>	<b>-</b>	<b>-</b>	<b>10,950.00</b>	<b>-</b>	<b>-</b>	<b>-</b>	<b>-</b>	<b>-</b>	<b>-</b>	<b>10,950.00</b>	<b>50.00</b>
26	โครงการมอบรางวัลบุคลากรดีเด่น ประจำปี [652539961C00110]	11,000.00	-	11,000.00	-	-	-	-	-	10,950.00	-	-	-	-	-	-	10,950.00	50.00
	<b>รวม</b>	<b>300,000.00</b>	<b>-</b>	<b>300,000.00</b>	<b>-</b>	<b>22,173.50</b>	<b>28,537.24</b>	<b>7,955.00</b>	<b>28,798.00</b>	<b>35,525.00</b>	<b>17,105.94</b>	<b>22,568.29</b>	<b>33,844.72</b>	<b>-</b>	<b>-</b>	<b>-</b>	<b>196,507.69</b>	<b>103,492.31</b>

แผน-ผล การใช้จ่ายงบประมาณเงินรายได้มหาวิทยาลัย ประจำปีงบประมาณ พ.ศ. 2565

สำนักส่งเสริมศิลปวัฒนธรรม มหาวิทยาลัยเชียงใหม่

ลำดับ	หมวดรายจ่าย	วงเงินต้นปี	โอนเข้า/ออก	รวมรับ	แผนการใช้จ่ายงบประมาณ											รวมจ่าย	คงเหลือ	
					ต.ค.	พ.ย.	ธ.ค.	ม.ค.	ก.พ.	มี.ค.	เม.ย.	พ.ค.	มิ.ย.	ก.ค.	ส.ค.			ก.ย.
	<b>งบรายจ่ายประจำ</b>	<b>4,059,500.00</b>	<b>421,973.00</b>	<b>4,481,473.00</b>	<b>81,030.35</b>	<b>144,575.53</b>	<b>927,404.68</b>	<b>252,910.82</b>	<b>270,259.36</b>	<b>314,200.01</b>	<b>463,686.39</b>	<b>330,525.64</b>	<b>233,473.06</b>	-	-	-	<b>3,018,065.84</b>	<b>1,463,407.16</b>
	แผนงานการศาสนา ศิลปะ วัฒนธรรม และสิ่งแวดล้อม	1,573,700.00	163,973.00	1,737,673.00	18,727.70	18,727.70	638,989.04	87,907.60	67,349.69	41,518.25	46,800.71	123,853.46	19,496.25	-	-	-	1,063,370.40	674,302.60
	งานทำนุบำรุงศาสนา ศิลปะ วัฒนธรรม และสิ่งแวดล้อม	1,573,700.00	163,973.00	1,737,673.00	18,727.70	18,727.70	638,989.04	87,907.60	67,349.69	41,518.25	46,800.71	123,853.46	19,496.25	-	-	-	1,063,370.40	674,302.60
	กองทุนสินทรัพย์ถาวร	195,000.00	-	195,000.00	-	-	-	37,395.00	47,853.44	-	27,304.46	81,977.21	-	-	-	-	194,530.11	469.89
	งบลงทุน	195,000.00	-	195,000.00	-	-	-	37,395.00	47,853.44	-	27,304.46	81,977.21	-	-	-	-	194,530.11	469.89
	ค่าที่ดินและสิ่งก่อสร้าง	195,000.00	-	195,000.00	-	-	-	37,395.00	47,853.44	-	27,304.46	81,977.21	-	-	-	-	194,530.11	469.89
1	โครงการพัฒนาและบำรุงรักษาภูมิทัศน์สำนักฯ [652539981B00060]	45,000.00		45,000.00								44,927.21					44,927.21	72.79
2	โครงการบำรุงรักษาพิพิธภัณฑ์เรือนโบราณล้านนา มช. [652539981B00060]	150,000.00		150,000.00				37,395.00	47,853.44			27,304.46	37,050.00				149,602.90	397.10
	กองทุนทำนุบำรุงศาสนา ศิลปะ วัฒนธรรม และสิ่งแวดล้อม	1,378,700.00	163,973.00	1,542,673.00	18,727.70	18,727.70	638,989.04	50,512.60	19,496.25	41,518.25	19,496.25	41,876.25	19,496.25	-	-	-	868,840.29	673,832.71
	งบบุคลากร	227,100.00	-	227,100.00	18,727.70	18,727.70	21,017.00	19,512.60	19,496.25	19,496.25	19,496.25	19,496.25	19,496.25	-	-	-	175,466.25	51,633.75
3	พนักงานมหาวิทยาลัย (งบแผ่นดิน) [652539981400070]	227,100.00		227,100.00	18,727.70	18,727.70	21,017.00	19,512.60	19,496.25	19,496.25	19,496.25	19,496.25	19,496.25				175,466.25	51,633.75
	งบเงินอุดหนุน	1,151,600.00	163,973.00	1,315,573.00	-	-	617,972.04	31,000.00	-	22,022.00	-	22,380.00	-	-	-	-	693,374.04	622,198.96
	เงินอุดหนุนทั่วไป	120,000.00	-	120,000.00	-	-	-	-	-	-	-	-	-	-	-	-	-	120,000.00
4	โครงการจัดพิมพ์วารสารรวมพยอม ปีที่ 24 [652539981C00170]	120,000.00		120,000.00													-	120,000.00
	เงินอุดหนุนเฉพาะกิจ	1,031,600.00	163,973.00	1,195,573.00	-	-	617,972.04	31,000.00	-	22,022.00	-	22,380.00	-	-	-	-	693,374.04	502,198.96
5	โครงการส่งเสริมประเพณีลอยกระทง ประจำปี 2564	485,000.00		485,000.00			485,000.00										485,000.00	-
6	โครงการส่งเสริมประเพณีลอยกระทง ประจำปี 2564 [652539981D00170] : โอนเข้า 16		135,000.00	135,000.00			132,972.04	2,027.96									135,000.00	-
7	โครงการส่งเสริมประเพณีลอยกระทง ประจำปี 2564 [652539981D00170] : โอนเข้า 7		28,973.00	28,973.00				28,972.04									28,972.04	0.96
8	โครงการส่งเสริมประเพณีสงกรานต์ ประจำปี 2565 [652539981D00270]	241,600.00		241,600.00													-	241,600.00
9	โครงการทำบุญตักบาตรเทโวโรหณะ [652539981D00370]	40,000.00		40,000.00													-	40,000.00
10	โครงการปฏิบัติเนื่องในวันพ่อแห่งชาติและวันแม่แห่งชาติ [652539981D00470]	100,000.00		100,000.00													-	100,000.00
11	โครงการหล่อเทียนและสมโภชเทียนเนื่องในวันเข้าพรรษา	25,000.00		25,000.00													-	25,000.00
12	โครงการทำบุญตักบาตรเนื่องในวันขึ้นปีใหม่ มช. [652539981D00670]	20,000.00		20,000.00													-	20,000.00
13	โครงการอบรมวินัยสุสานกรมฐาน [652539981D00770]	50,000.00		50,000.00													-	50,000.00

ลำดับ	หมวดรายจ่าย	วงเงินต้นปี	โอนเข้า/ออก	รวมรับ	แผนการใช้จ่ายงบประมาณ										รวมจ่าย	คงเหลือ			
					ต.ค.	พ.ย.	ธ.ค.	ม.ค.	ก.พ.	มี.ค.	เม.ย.	พ.ค.	มิ.ย.	ก.ค.			ส.ค.	ก.ย.	
14	โครงการส่งเสริมวันสำคัญทางพระพุทธศาสนา	70,000.00		70,000.00							22,022.00		22,380.00					44,402.00	25,598.00
	<b>แผนงานบริหารมหาวิทยาลัย</b>	<b>2,485,800.00</b>	<b>258,000.00</b>	<b>2,743,800.00</b>	<b>62,302.65</b>	<b>125,847.83</b>	<b>288,415.64</b>	<b>165,003.22</b>	<b>202,909.67</b>	<b>272,681.76</b>	<b>416,885.68</b>	<b>206,672.18</b>	<b>213,976.81</b>	-	-	-	-	<b>1,954,695.44</b>	<b>789,104.56</b>
	งานบริหารทั่วไป	2,485,800.00	258,000.00	2,743,800.00	62,302.65	125,847.83	288,415.64	165,003.22	202,909.67	272,681.76	416,885.68	206,672.18	213,976.81	-	-	-	-	1,954,695.44	789,104.56
	กองทุนทั่วไป	2,283,300.00	45,924.00	2,329,224.00	62,302.65	125,847.83	216,795.64	165,003.22	168,261.67	272,681.76	163,015.68	191,924.18	195,810.81	-	-	-	-	1,561,643.44	767,580.56
	งบบุคลากร	634,300.00	-	634,300.00	49,202.65	58,034.15	54,737.90	54,737.90	54,737.90	54,737.90	54,212.64	52,945.90	54,145.90	-	-	-	-	487,492.84	146,807.16
	พนักงานมหาวิทยาลัยชั่วคราว (พนักงานส่วนงาน) [642539961100010]	634,300.00	-	634,300.00	49,202.65	58,034.15	54,737.90	54,737.90	54,737.90	54,737.90	54,212.64	52,945.90	54,145.90	-	-	-	-	487,492.84	146,807.16
15	ค่าจ้างพนักงานส่วนงาน (ลูกจ้างชั่วคราว) 3 อัตรา	577,700.00		577,700.00	45,833.00	54,163.00	49,998.00	49,998.00	49,998.00	49,998.00	49,520.61	49,998.00	49,998.00					449,504.61	128,195.39
16	สมทบเงินประกันสังคม (พนักงานมหาวิทยาลัยและพนักงานส่วนงาน (ลูกจ้างชั่วคราว))	26,500.00		26,500.00	1,078.00	1,163.00	2,240.00	2,240.00	2,240.00	2,240.00	2,216.00	448.00	448.00					14,313.00	12,187.00
17	สมทบเงินสะสมพนักงานมหาวิทยาลัย/สมทบกองทุนสำรองเลี้ยงชีพ	28,900.00		28,900.00	2,291.65	2,708.15	2,499.90	2,499.90	2,499.90	2,499.90	2,476.03	2,499.90	2,499.90					22,475.23	6,424.77
18	สมทบกองทุนเงินทดแทน	1,200.00		1,200.00									1,200.00					1,200.00	-
	งบดำเนินงาน	1,529,000.00	15,924.00	1,544,924.00	13,100.00	67,813.68	162,057.74	110,265.32	113,523.77	97,943.86	108,803.04	138,978.28	111,664.91	-	-	-	-	924,150.60	620,773.40
	<b>ค่าตอบแทน [652539961700010]</b>	<b>477,400.00</b>	<b>-</b>	<b>477,400.00</b>	<b>9,100.00</b>	<b>44,650.00</b>	<b>48,900.00</b>	<b>29,800.00</b>	<b>25,900.00</b>	<b>25,900.00</b>	<b>69,090.00</b>	<b>25,900.00</b>	<b>37,790.00</b>	-	-	-	-	<b>317,030.00</b>	<b>160,370.00</b>
19	ค่าตอบแทนผู้บริหารมหาวิทยาลัยแบบเหมาจ่าย: ผู้อำนวยการ (11 เดือน x 84,000 บาท x 20%)	184,800.00		184,800.00		33,600.00	16,800.00	16,800.00	16,800.00	16,800.00	16,800.00	16,800.00	16,800.00					151,200.00	33,600.00
20	เงินประจำตำแหน่งผู้บริหาร: ผู้อำนวยการ (1 เดือน x 10,000 บาท)	10,000.00		10,000.00														-	10,000.00
21	เงินประจำตำแหน่งผู้บริหาร: รองผู้อำนวยการ (12 เดือน x 5,600 บาท)	67,200.00		67,200.00	5,600.00	5,600.00	5,600.00	5,600.00	5,600.00	5,600.00	5,600.00	5,600.00	5,600.00					50,400.00	16,800.00
22	ค่าตอบแทนประจำตำแหน่งผู้บริหาร: เลขานุการสำนัก (3,500 บาท x 12 เดือน)	42,000.00		42,000.00	3,500.00	3,500.00	3,500.00	3,500.00	3,500.00	3,500.00	3,500.00	3,500.00	3,500.00					31,500.00	10,500.00
23	ค่าตอบแทนการปฏิบัติงานบริหารของตำแหน่งผู้บริหารระดับต้น: หัวหน้าฝ่าย/งาน (3 คน x 2,500 บาท x 12 เดือน)	90,000.00		90,000.00							37,500.00							37,500.00	52,500.00
24	ค่าเบี้ยประชุมคณะกรรมการอำนวยการ (4 ครั้ง x 12,000 บาท)	48,000.00		48,000.00			11,000.00				840.00		11,890.00					23,730.00	24,270.00
25	ค่าเบี้ยประชุมคณะกรรมการบริหาร (12 ครั้ง x 1,950 บาท)	23,400.00		23,400.00		1,950.00		3,900.00			4,850.00							10,700.00	12,700.00
26	ค่าตอบแทนคณะกรรมการตรวจประเมิน CMU-EdPEX	12,000.00		12,000.00			12,000.00											12,000.00	-
	<b>ค่าใช้จ่ายสื่อ [652539961700010]</b>	<b>850,000.00</b>	<b>15,924.00</b>	<b>865,924.00</b>	<b>4,000.00</b>	<b>21,917.02</b>	<b>112,127.20</b>	<b>76,274.82</b>	<b>83,787.12</b>	<b>71,143.86</b>	<b>34,000.00</b>	<b>97,252.59</b>	<b>71,242.26</b>	-	-	-	-	<b>571,744.87</b>	<b>294,179.13</b>
27	ค่าเช่าเครื่องถ่ายเอกสาร (4,000 บาท x 12 เดือน)	48,000.00		48,000.00	4,000.00	4,000.00	4,000.00	4,000.00	4,000.00	4,000.00		8,000.00	4,000.00					36,000.00	12,000.00
28	ค่าถ่ายเอกสาร (ทั้งปี)	70,000.00		70,000.00		6,372.02	4,192.55	2,673.78	3,982.52	1,943.86		9,174.59	5,118.26					33,457.58	36,542.42
29	ค่าจ้างเหมาทำความสะอาด	102,000.00	32,400.00	134,400.00		11,200.00	11,200.00	11,200.00	11,200.00	11,200.00		22,400.00	11,200.00					89,600.00	44,800.00
30	ค่าจ้างเจ้าหน้าที่รักษาความปลอดภัย	600,000.00	- 226,000.00	374,000.00			34,000.00	34,000.00	34,000.00	34,000.00	34,000.00	34,000.00	34,000.00					238,000.00	136,000.00
31	ค่าใช้จ่ายการพัฒนาผู้บริหาร (สัมมนาผู้บริหาร มข.)	30,000.00		30,000.00							12,000.00							12,000.00	18,000.00

ลำดับ	หมวดรายจ่าย	วงเงินต้นปี	โอนเข้า/ออก	รวมรับ	แผนการใช้จ่ายงบประมาณ										รวมจ่าย	คงเหลือ			
					ต.ค.	พ.ย.	ธ.ค.	ม.ค.	ก.พ.	มี.ค.	เม.ย.	พ.ค.	มิ.ย.	ก.ค.			ส.ค.	ก.ย.	
	<b>ค่าใช้จ่ายอื่น ๆ</b>																		
32	ค่าประกันอัคคีภัยอาคาร (อาคารสำนักงานและเรือนทรงอาณานิคมควรีเปอล)		17,619.00	17,619.00			17,618.62											17,618.62	0.38
33	ค่าจัดพิมพ์ที่ดาจัดผู้ว่าราชการ/รองผู้ว่าราชการ		15,000.00	15,000.00														-	15,000.00
34	ค่าจัดพิมพ์ที่ดาจัดเลขานุการ		15,000.00	15,000.00														-	15,000.00
35	ทาสีจุดบริการข้อมูล		30,000.00	30,000.00			5,392.13	1,819.00	12,400.00	8,000.00								27,611.13	2,388.87
36	ค่าตัดแต่งต้นไม้/กิ่งไม้		25,000.00	25,000.00								23,678.00	1,000.00					24,678.00	322.00
37	การเสนอรับรางวัล Museum Thailand Awards 2022		5,000.00	5,000.00														-	5,000.00
38	ค่าโฆษณาในสื่อออนไลน์ (Facebook Ad., Line@)		5,793.00	5,793.00														-	5,793.00
39	ค่าปรับปรุงสวนข้างเขื่อน		29,710.00	29,710.00			29,710.00											29,710.00	-
40	ค่าใช้จ่ายอื่นๆ (ที่ไม่มี งบ.รองรับ)		50,478.00	50,478.00		345.00	6,013.90	22,582.04	18,204.60									47,145.54	3,332.46
41	ค่าใช้จ่ายอื่น ๆ (ค่าจ้างเหมาซ่อมหลังคา) (รับโอนจากกองทุนสินทรัพย์ถาวร)		15,924.00	15,924.00								15,924.00						15,924.00	-
	<b>ค่าสาธารณูปโภค [652539961700]</b>	<b>201,600.00</b>	<b>-</b>	<b>201,600.00</b>	<b>-</b>	<b>1,246.66</b>	<b>1,030.54</b>	<b>4,190.50</b>	<b>3,836.65</b>	<b>900.00</b>	<b>5,713.04</b>	<b>15,825.69</b>	<b>2,632.65</b>	<b>-</b>	<b>-</b>	<b>-</b>	<b>35,375.73</b>	<b>166,224.27</b>	
42	ค่าไฟฟ้า	150,000.00		150,000.00								11,656.69						11,656.69	138,343.31
43	ค่าประปา	24,000.00		24,000.00				2,424.00	2,580.00		3,510.00	2,460.00	1,524.00					12,498.00	11,502.00
44	ค่าโทรศัพท์	21,600.00		21,600.00		1,209.66	1,030.54	1,121.50	1,108.65	900.00	1,939.04	900.00	1,108.65					9,318.04	12,281.96
45	ค่าไปรษณีย์	6,000.00		6,000.00		37.00		645.00	148.00		264.00	809.00						1,903.00	4,097.00
	<b>งบเงินอุดหนุน</b>	<b>120,000.00</b>	<b>30,000.00</b>	<b>150,000.00</b>	<b>-</b>	<b>-</b>	<b>-</b>	<b>-</b>	<b>-</b>	<b>120,000.00</b>	<b>-</b>	<b>-</b>	<b>30,000.00</b>	<b>-</b>	<b>-</b>	<b>-</b>	<b>150,000.00</b>	<b>-</b>	
	<b>เงินอุดหนุนทั่วไป</b>	<b>120,000.00</b>	<b>30,000.00</b>	<b>150,000.00</b>	<b>-</b>	<b>-</b>	<b>-</b>	<b>-</b>	<b>-</b>	<b>120,000.00</b>	<b>-</b>	<b>-</b>	<b>30,000.00</b>	<b>-</b>	<b>-</b>	<b>-</b>	<b>150,000.00</b>	<b>-</b>	
46	โครงการมอบรางวัลภูมิแผ่นดิน ปีนล้านนา มข. [652539961C00210]	120,000.00	30,000.00	150,000.00						120,000.00			30,000.00					150,000.00	-
	<b>กองทุนสินทรัพย์ถาวร</b>	<b>202,500.00</b>	<b>212,076.00</b>	<b>414,576.00</b>	<b>-</b>	<b>-</b>	<b>71,620.00</b>	<b>-</b>	<b>34,648.00</b>	<b>-</b>	<b>253,870.00</b>	<b>14,748.00</b>	<b>18,166.00</b>	<b>-</b>	<b>-</b>	<b>-</b>	<b>393,052.00</b>	<b>21,524.00</b>	
	<b>งบดำเนินงาน</b>	<b>70,000.00</b>	<b>- 15,924.00</b>	<b>54,076.00</b>	<b>-</b>	<b>-</b>	<b>-</b>	<b>-</b>	<b>14,748.00</b>	<b>-</b>	<b>-</b>	<b>14,748.00</b>	<b>4,916.00</b>	<b>-</b>	<b>-</b>	<b>-</b>	<b>34,412.00</b>	<b>19,664.00</b>	
	<b>ค่าใช้จ่าย [652539961700060]</b>	<b>70,000.00</b>	<b>- 15,924.00</b>	<b>54,076.00</b>	<b>-</b>	<b>-</b>	<b>-</b>	<b>-</b>	<b>14,748.00</b>	<b>-</b>	<b>-</b>	<b>14,748.00</b>	<b>4,916.00</b>	<b>-</b>	<b>-</b>	<b>-</b>	<b>34,412.00</b>	<b>19,664.00</b>	
47	ค่าจ้างเหมากำจัดปลวก	70,000.00		70,000.00					14,748.00			14,748.00	4,916.00					34,412.00	35,588.00
48	ค่าใช้จ่ายอื่น ๆ (ค่าจ้างเหมาซ่อมหลังคา) (โอนออกไปกองทุนทั่วไป)		- 15,924.00	- 15,924.00														-	15,924.00
	<b>งบลงทุน</b>	<b>132,500.00</b>	<b>228,000.00</b>	<b>360,500.00</b>	<b>-</b>	<b>-</b>	<b>71,620.00</b>	<b>-</b>	<b>19,900.00</b>	<b>-</b>	<b>253,870.00</b>	<b>-</b>	<b>13,250.00</b>	<b>-</b>	<b>-</b>	<b>-</b>	<b>358,640.00</b>	<b>1,860.00</b>	
	<b>ค่าครุภัณฑ์ [652539961A00060]</b>	<b>132,500.00</b>	<b>228,000.00</b>	<b>360,500.00</b>	<b>-</b>	<b>-</b>	<b>71,620.00</b>	<b>-</b>	<b>19,900.00</b>	<b>-</b>	<b>253,870.00</b>	<b>-</b>	<b>13,250.00</b>	<b>-</b>	<b>-</b>	<b>-</b>	<b>358,640.00</b>	<b>1,860.00</b>	
49	เครื่องสำรองไฟฟ้า ขนาด 800 VA (13 เครื่อง x 2,500 บาท)	32,500.00		32,500.00							25,870.00							25,870.00	6,630.00
50	กล้องถ่ายภาพ ระบบดิจิทัล แบบมิลเลอร์เลส (พร้อมชุดอุปกรณ์) (1 ชุด)	47,000.00		47,000.00			46,460.00											46,460.00	540.00
51	ไมโครโฟนไร้สายชนิดมือถือพร้อมเครื่องรับสัญญาณ (1 ชุด x 25,000 บาท)	25,000.00		25,000.00					19,900.00									19,900.00	5,100.00
52	เครื่องฟอกอากาศ (4 ตัว x 5,000)	20,000.00		20,000.00			17,160.00											17,160.00	2,840.00
53	ถังดับเพลิงชนิดคาร์บอนไดออกไซด์ CO2 (4 ชุด x 2,000 บาท)	8,000.00		8,000.00			8,000.00											8,000.00	-

ลำดับ	หมวดรายจ่าย	วงเงินต้นปี	โอนเข้า/ออก	รวมรับ	แผนการใช้จ่ายงบประมาณ											รวมจ่าย	คงเหลือ		
					ด.ค.	พ.ย.	ธ.ค.	ม.ค.	ก.พ.	มี.ค.	เม.ย.	พ.ค.	มิ.ย.	ก.ค.	ส.ค.			ก.ย.	
54	เครื่องคอมพิวเตอร์สำหรับงานประมวลผล แบบที่ 2 (จอแสดงภาพขนาดไม่น้อยกว่า 19 นิ้ว) [1 เครื่อง x 30,000 บาท)		30,000.00	30,000.00								30,000.00						30,000.00	-
55	เครื่องคอมพิวเตอร์สำหรับงานสำนักงาน (จอภาพแสดงภาพขนาดไม่น้อยกว่า 19 นิ้ว) [9 เครื่อง x 22,000 บาท)		198,000.00	198,000.00								198,000.00						198,000.00	-
56	เครื่องปรับอากาศ												13,250.00					13,250.00	- 13,250.00
	ย.8 : บริหารจัดการเชิงบูรณาการ (Human Capital (พัฒนาอาจารย์และบุคลากร, ทุนการศึกษา ป.เอก))	48,000.00	-	48,000.00	-	-	-	-	-	-	-	-	9,595.00	10,600.00	-	-	-	20,195.00	27,805.00
	แผนงานการเรียนการสอน	48,000.00	-	48,000.00	-	-	-	-	-	-	-	-	9,595.00	10,600.00	-	-	-	20,195.00	27,805.00
	งานสนับสนุนการจัดการศึกษา	48,000.00	-	48,000.00	-	-	-	-	-	-	-	-	9,595.00	10,600.00	-	-	-	20,195.00	27,805.00
	กิจกรรมพัฒนาบุคลากร	48,000.00	-	48,000.00	-	-	-	-	-	-	-	-	9,595.00	10,600.00	-	-	-	20,195.00	27,805.00
	กองทุนอื่น	48,000.00	-	48,000.00	-	-	-	-	-	-	-	-	9,595.00	10,600.00	-	-	-	20,195.00	27,805.00
	กองทุนพัฒนาบุคลากร	48,000.00	-	48,000.00	-	-	-	-	-	-	-	-	9,595.00	10,600.00	-	-	-	20,195.00	27,805.00
	งบเงินอุดหนุน	48,000.00	-	48,000.00	-	-	-	-	-	-	-	-	9,595.00	10,600.00	-	-	-	20,195.00	27,805.00
	เงินอุดหนุนเฉพาะกิจ	48,000.00	-	48,000.00	-	-	-	-	-	-	-	-	9,595.00	10,600.00	-	-	-	20,195.00	27,805.00
57	โครงการสัมมนาเพื่อพัฒนาองค์กร สำนักฯ [642538104D001A0]	48,000.00		48,000.00								9,595.00	10,600.00					20,195.00	27,805.00
	รวม	4,107,500.00	421,973.00	4,529,473.00	81,030.35	144,575.53	927,404.68	252,910.82	270,259.36	314,200.01	463,686.39	340,120.64	244,073.06	-	-	-		3,038,260.84	1,491,212.16



**แผนการใช้จ่ายเงินก้อนเหลือมีปี จากเงินรายได้มหาวิทยาลัย ประจำปีงบประมาณ พ.ศ. 2564**  
**สำนักส่งเสริมศิลปวัฒนธรรม มหาวิทยาลัยเชียงใหม่**

ลำดับ	หมวดรายจ่าย	เงินก้อน เหลือมีปี	ผลการใช้จ่ายงบประมาณ												รวม	คงเหลือ
			ต.ค.	พ.ย.	ธ.ค.	ม.ค.	ก.พ.	มี.ค.	เม.ย.	พ.ค.	มิ.ย.	ก.ค.	ส.ค.	ก.ย.		
	<b>งบรายจ่ายประจำ</b>	10,000.00	10,000.00	-	-	-	-	-	-	-	-	-	-	-	10,000.00	-
	<b>แผนงานบริหารทั่วไป</b>	10,000.00	10,000.00	-	-	-	-	-	-	-	-	-	-	-	10,000.00	-
	งานบริหารทั่วไป	10,000.00	10,000.00	-	-	-	-	-	-	-	-	-	-	-	10,000.00	-
	กองทุนทั่วไป	10,000.00	10,000.00	-	-	-	-	-	-	-	-	-	-	-	10,000.00	-
	งบดำเนินงาน	10,000.00	10,000.00	-	-	-	-	-	-	-	-	-	-	-	10,000.00	-
	ค่าตอบแทน	1,680.00	1,680.00	-	-	-	-	-	-	-	-	-	-	-	1,680.00	-
1	ค่าล่วงเวลาทำงาน (จัดบริการข้อมูล)	1,680.00	1,680.00												1,680.00	-
	ค่าใช้จ่ายสอย	8,320.00	8,320.00	-	-	-	-	-	-	-	-	-	-	-	8,320.00	-
2	ค่าจ้างเหมาทำความสะอาดพิพิธภัณฑ์ [64-2-53-99-61-70-00-10]	8,320.00	8,320.00												8,320.00	-
	<b>แผนงานการศาสนา ศิลปะ วัฒนธรรม และสิ่งแวดล้อม</b>	470,000.00	-	-	60,000.00	60,000.00	-	-	-	-	320,000.00	-	-	-	440,000.00	30,000.00
	งานทำนุบำรุงศาสนา ศิลปะ วัฒนธรรม และสิ่งแวดล้อม	470,000.00	-	-	60,000.00	60,000.00	-	-	-	-	320,000.00	-	-	-	440,000.00	30,000.00
	กองทุนทำนุบำรุงศิลปวัฒนธรรม	470,000.00	-	-	60,000.00	60,000.00	-	-	-	-	320,000.00	-	-	-	440,000.00	30,000.00
	งบเงินอุดหนุน	470,000.00	-	-	60,000.00	60,000.00	-	-	-	-	320,000.00	-	-	-	440,000.00	30,000.00
	<b>เงินอุดหนุนทั่วไป</b>	470,000.00	-	-	60,000.00	60,000.00	-	-	-	-	320,000.00	-	-	-	440,000.00	30,000.00
3	โครงการจัดทำและพิมพ์หนังสือ พิพิธภัณฑ์เรือนโบราณล้านนา มช. (เรือนโบราณลุ่มแม่น้ำปิง) [64-25-39-98-1-C-0-02-701]	410,000.00			60,000.00						320,000.00				380,000.00	30,000.00
4	โครงการจัดพิมพ์วารสารรวมพยอม ปีที่ 23 [64-25-39-98-1-C-0-01-701]	60,000.00				60,000.00									60,000.00	-
	<b>ยุทธศาสตร์เชิงรุกที่ 3 : ล้านนา สร้างสรรค์</b>	939,000.00	-	-	155,800.00	-	90,000.00	100,000.00	181,340.00	60,000.00	60,000.00	-	-	-	647,140.00	291,860.00
	<b>แผนงานการศาสนา ศิลปะ วัฒนธรรม และสิ่งแวดล้อม</b>	939,000.00	-	-	155,800.00	-	90,000.00	100,000.00	181,340.00	60,000.00	60,000.00	-	-	-	647,140.00	291,860.00
	งานทำนุบำรุงศาสนา ศิลปะ วัฒนธรรม และสิ่งแวดล้อม	939,000.00	-	-	155,800.00	-	90,000.00	100,000.00	181,340.00	60,000.00	60,000.00	-	-	-	647,140.00	291,860.00
	กองทุนทำนุบำรุงศิลปวัฒนธรรม	939,000.00	-	-	155,800.00	-	90,000.00	100,000.00	181,340.00	60,000.00	60,000.00	-	-	-	647,140.00	291,860.00
	งบเงินอุดหนุน	939,000.00	-	-	155,800.00	-	90,000.00	100,000.00	181,340.00	60,000.00	60,000.00	-	-	-	647,140.00	291,860.00
	<b>เงินอุดหนุนทั่วไป</b>	939,000.00	-	-	155,800.00	-	90,000.00	100,000.00	181,340.00	60,000.00	60,000.00	-	-	-	647,140.00	291,860.00
5	โครงการอบรมหลักสูตรระยะสั้น วัฒนธรรมอาหารล้านนาสู่สากล [62-2-53-31-81-C-0-01-001]	410,000.00			120,960.00		30,000.00		117,440.00						268,400.00	141,600.00

ลำดับ	หมวดรายจ่าย	เงินกัน เหลือในปี	ผลการใช้จ่ายงบประมาณ												รวม	คงเหลือ
			ต.ค.	พ.ย.	ธ.ค.	ม.ค.	ก.พ.	มี.ค.	เม.ย.	พ.ค.	มิ.ย.	ก.ค.	ส.ค.	ก.ย.		
6	โครงการสอนอักษรธรรมล้านนาผ่าน ออนไลน์	129,000.00			1,000.00			100,000.00	28,000.00						129,000.00	-
7	โครงการพิพิธภัณฑ์มีชีวิต การเรียนรู้ วิถีชีวิตล้านนา "ผ้าและเทศกาลชาติ พันธุ์" [62-2-53-31-81-C-0-03-001]	400,000.00			33,840.00		60,000.00		35,900.00	60,000.00	60,000.00				249,740.00	150,260.00
<b>รวม</b>		<b>1,419,000.00</b>	<b>10,000.00</b>	<b>-</b>	<b>215,800.00</b>	<b>60,000.00</b>	<b>90,000.00</b>	<b>100,000.00</b>	<b>181,340.00</b>	<b>60,000.00</b>	<b>380,000.00</b>	<b>-</b>	<b>-</b>	<b>-</b>	<b>1,097,140.00</b>	<b>321,860.00</b>